

工程设计图纸

证书编号:A232061446(乙级)

建设单位: 连云港市苏晟塑胶有限公司

工程名称: 年产10万套机械设备加工项目-6号车间

工程编号: ZM25014

专 业: 建筑

中华人民共和国一级注册建筑师

姓 名: 张 洁

注册号: 3206144-009

有效期: 录至2025年11月



| 图 纸 目 录 | | | | | | | |
|---------|-------------------------------|----------|--------|----|---------|----|----|
| 序号 | 图 纸 名 称 | 图号 | 图幅 | 序号 | 图 纸 名 称 | 图号 | 图幅 |
| 01 | 建筑施工设计说明 | JS-01/04 | A1+1/4 | 30 | | | |
| 02 | 一层平面图、6.000m标高处平面图 | JS-02/04 | A1 | 31 | | | |
| 03 | 屋顶层平面图、1-3轴立面图、3-1轴立面图、1-1剖面图 | JS-03/04 | A1 | 32 | | | |
| 04 | A-F轴立面图、F-A轴立面图、门窗详图 | JS-04/04 | A1 | 33 | | | |
| 05 | | | | 34 | | | |
| 06 | | | | 35 | | | |
| 07 | | | | 36 | | | |
| 08 | | | | 37 | | | |
| 09 | | | | 38 | | | |
| 10 | | | | 39 | | | |
| 11 | | | | 40 | | | |
| 12 | | | | 41 | | | |
| 13 | | | | 42 | | | |
| 14 | | | | 43 | | | |
| 15 | | | | 44 | | | |
| 16 | | | | 45 | | | |
| 17 | | | | 46 | | | |
| 18 | | | | 47 | | | |
| 19 | | | | 48 | | | |
| 20 | | | | | | | |
| 21 | | | | | | | |
| 22 | | | | | | | |
| 23 | | | | | | | |
| 24 | | | | | | | |

工程设计资质等级：
■ 建筑行业（建筑工程）乙级 A232061446
■ 风景园林工程设计专项乙级 A232061446

声明

- 此设计图纸知识版权归本单位所有，未经我公司许可，严禁擅自复制或。
■ 图纸需经我公司签字并加盖公章后，方为有效图纸。
■ 未经相关部门审批审查的施工图纸不得用于施工。
■ 若施工图与规划审批后图纸不一致不得用于施工。

备注

REMARK

公司出图章

COMPANY STAMP

注册师执业章

REGISTERED PRACTITIONERS CHAPTER

中华人民共和国一级注册建筑师
姓名：张洁
注册号：3406144-009
有效期至：至2025年11月

江苏省工程勘察设计专用章
中铭领创（江苏）设计有限公司
资质证书 A232061446
编号：项目负责
江苏省住房和城乡建设厅监制（G）
有效期至二〇二五年十二月

校对：李有林
设计：张雨晴

建设单位

CLIENT

连云港市苏晨塑胶有限公司

工程名称

PROJECT NAME

年产10万套机械加工设备加工项目-6号车间

图纸名称

TITLE

一层平面图、6.000m标高处平面图

| | | | |
|-------------|---------|------------|----------|
| 工程编号 | ZM25014 | 专业 | 建筑 |
| PROJECT No. | | PHASE | |
| 设计阶段 | 施工图 | 日期 | 2025.06 |
| DISCIPLINE | | DATE | |
| 版次 | 01 | 图号 | JS-02/04 |
| EDITION | | FIGURE No. | |

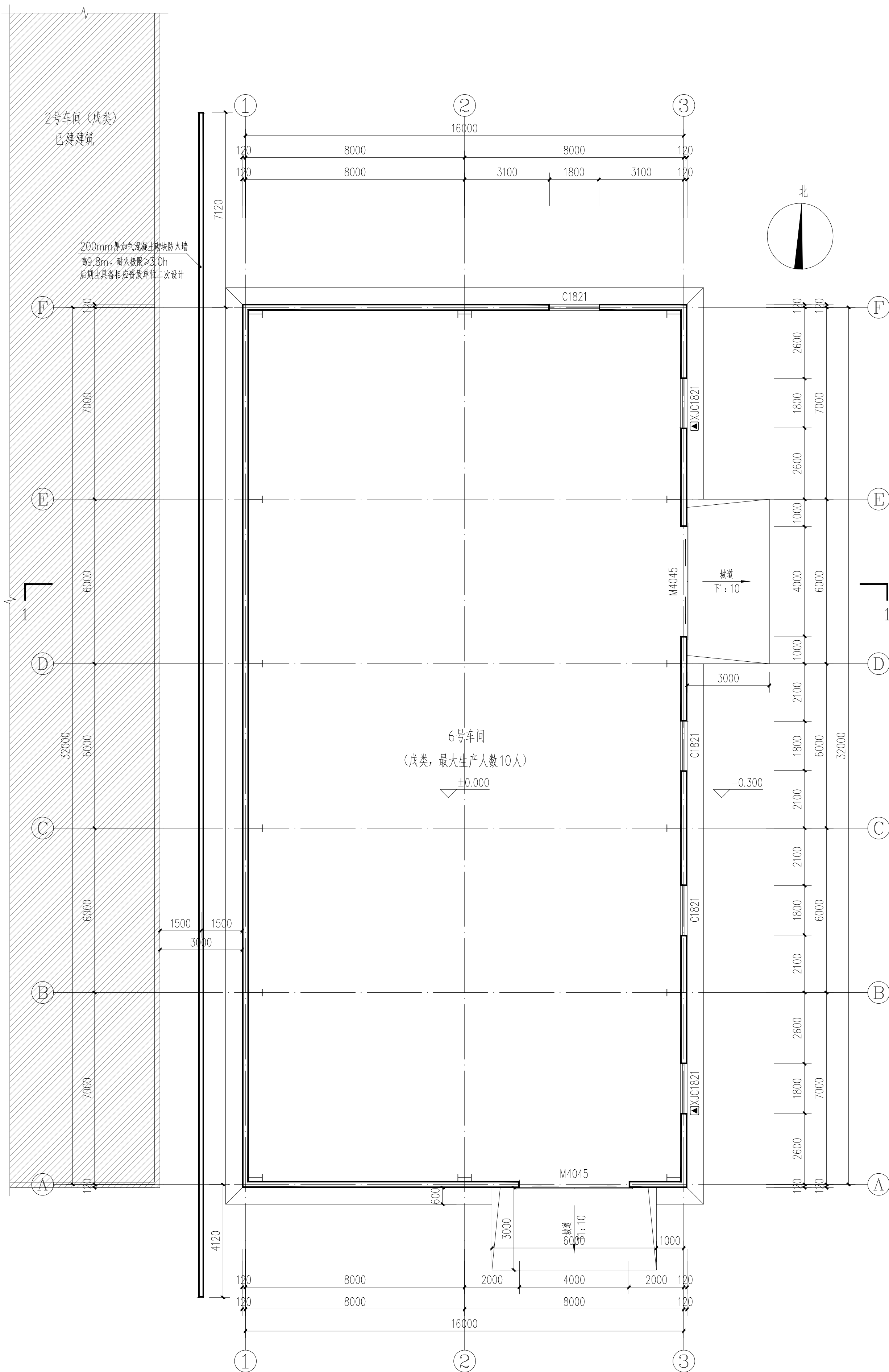

一层平面图 1:100

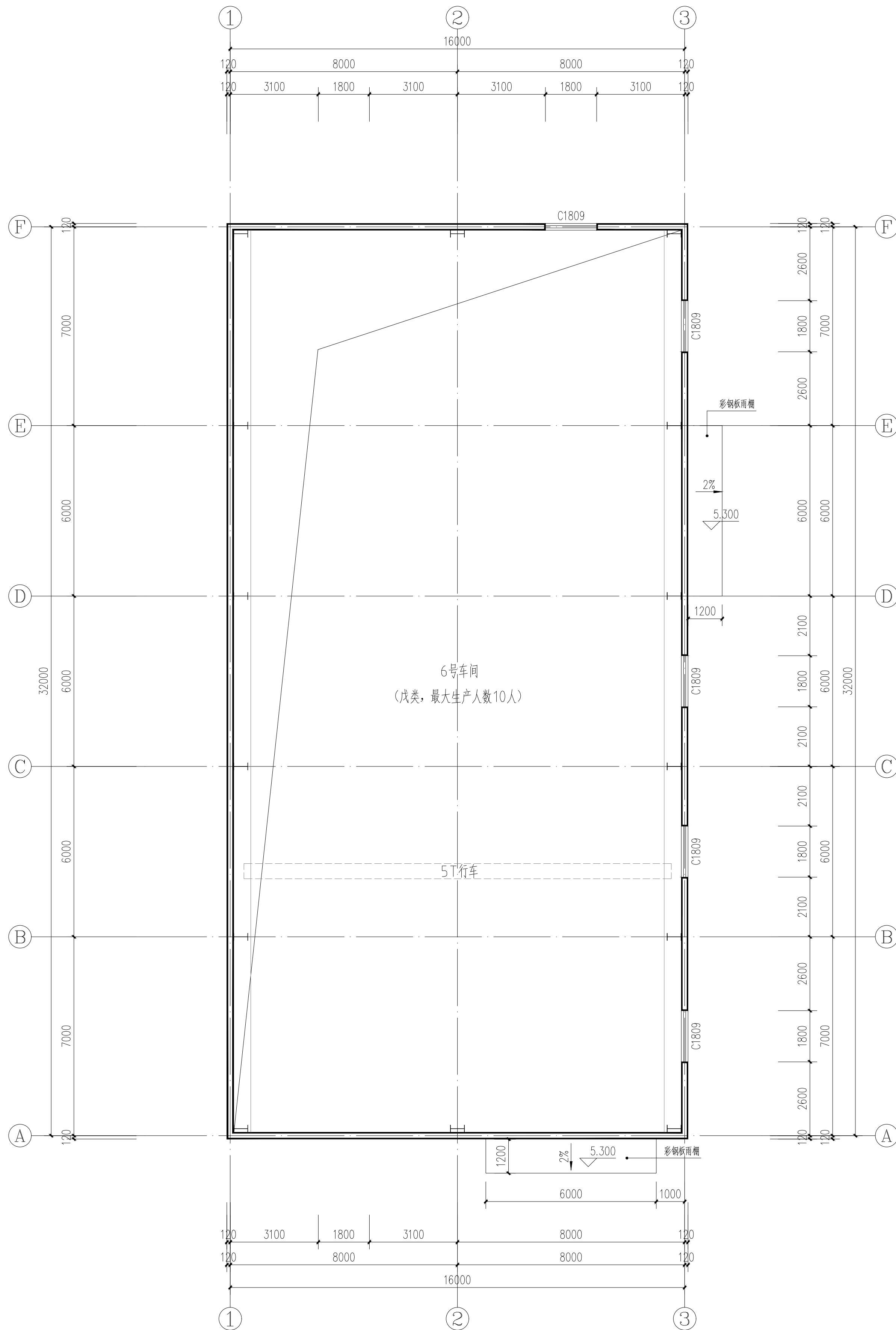

6.000m标高处平面图 1:100

工程设计资质等级：
■ 建筑行业（建筑工程）乙级 A232061446
■ 风景园林工程设计专项乙级 A232061446

声明

■ 此设计图纸知识产权归本单位所有，未经我公司许可，严禁擅自复制或。
■ 图纸需经我公司签字并加盖公章后，方为有效图纸。
■ 未经相关部门审批审查的施工图纸不得用于施工。
■ 若施工图与规划审批后图纸不一致不得用于施工。

备注

REMARK

公司出图章

COMPANY STAMP

注册师执业章

REGISTERED PRACTITIONERS CHAPTER

中华人民共和国一级注册建筑师
姓名：张洁
注册号：3406144-009
有效期至：2025年11月

江苏省工程勘察设计专用章
中铭领创（江苏）设计有限公司
资质证书 A232061446
编号：项目负责人
江苏省住房和城乡建设厅监制（G）
有效期至二〇二五年十二月

校对：李有林
设计：张雨晴

建设单位

CLIENT

连云港市苏晨塑业有限公司

工程名称

PROJECT NAME

年产10万套机械加工设备加工项目-6号车间

图纸名称

TITLE

屋顶层平面图、1-3轴立面图

3-1轴立面图、1-1剖面图

| | | | |
|---------|---------|------------|----------|
| 工程编号 | ZM25014 | 专业 | 建筑 |
| 设计阶段 | 施工图 | 日期 | 2025.06 |
| 版次 | 01 | 图号 | JS-03/04 |
| EDITION | | FIGURE No. | |

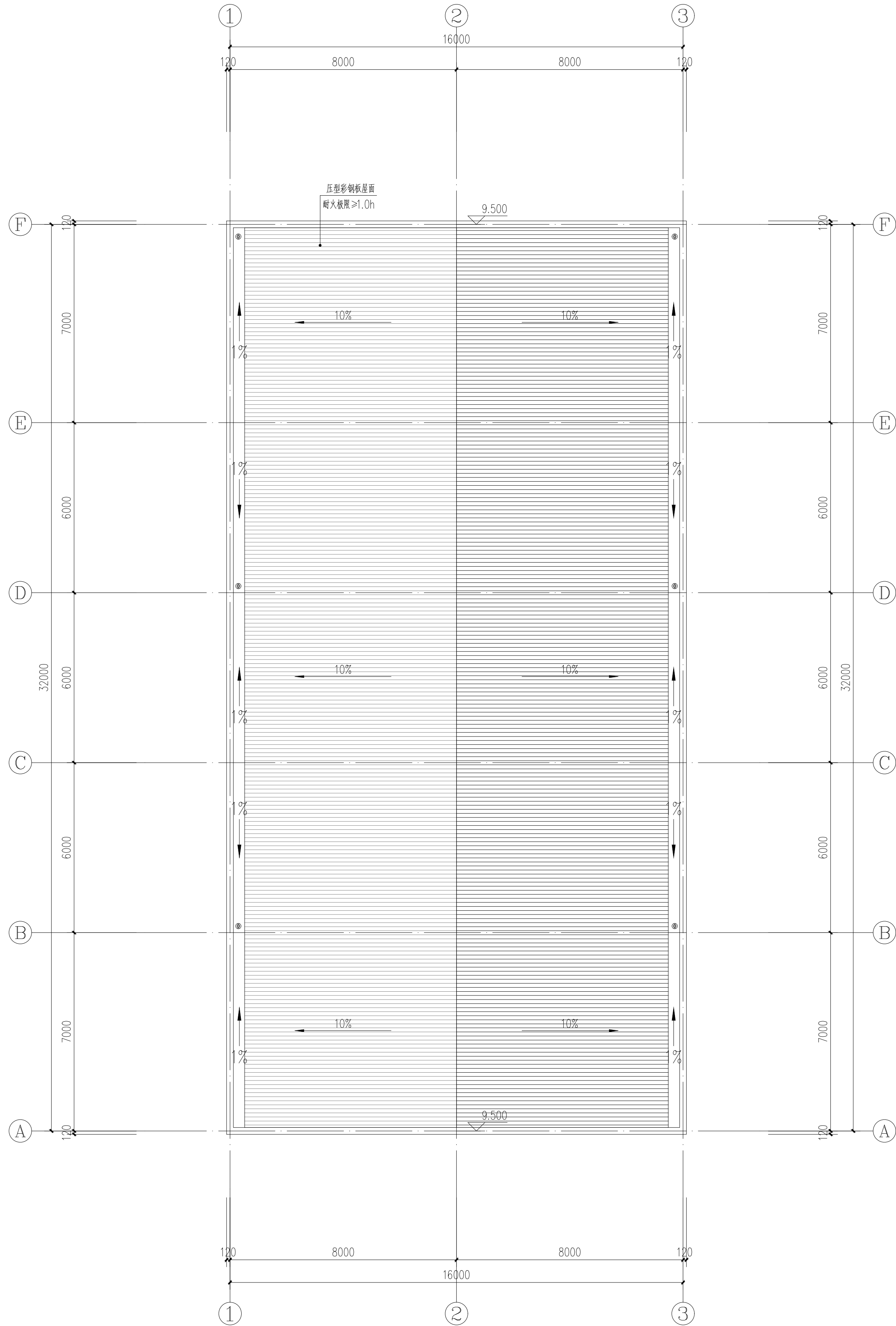
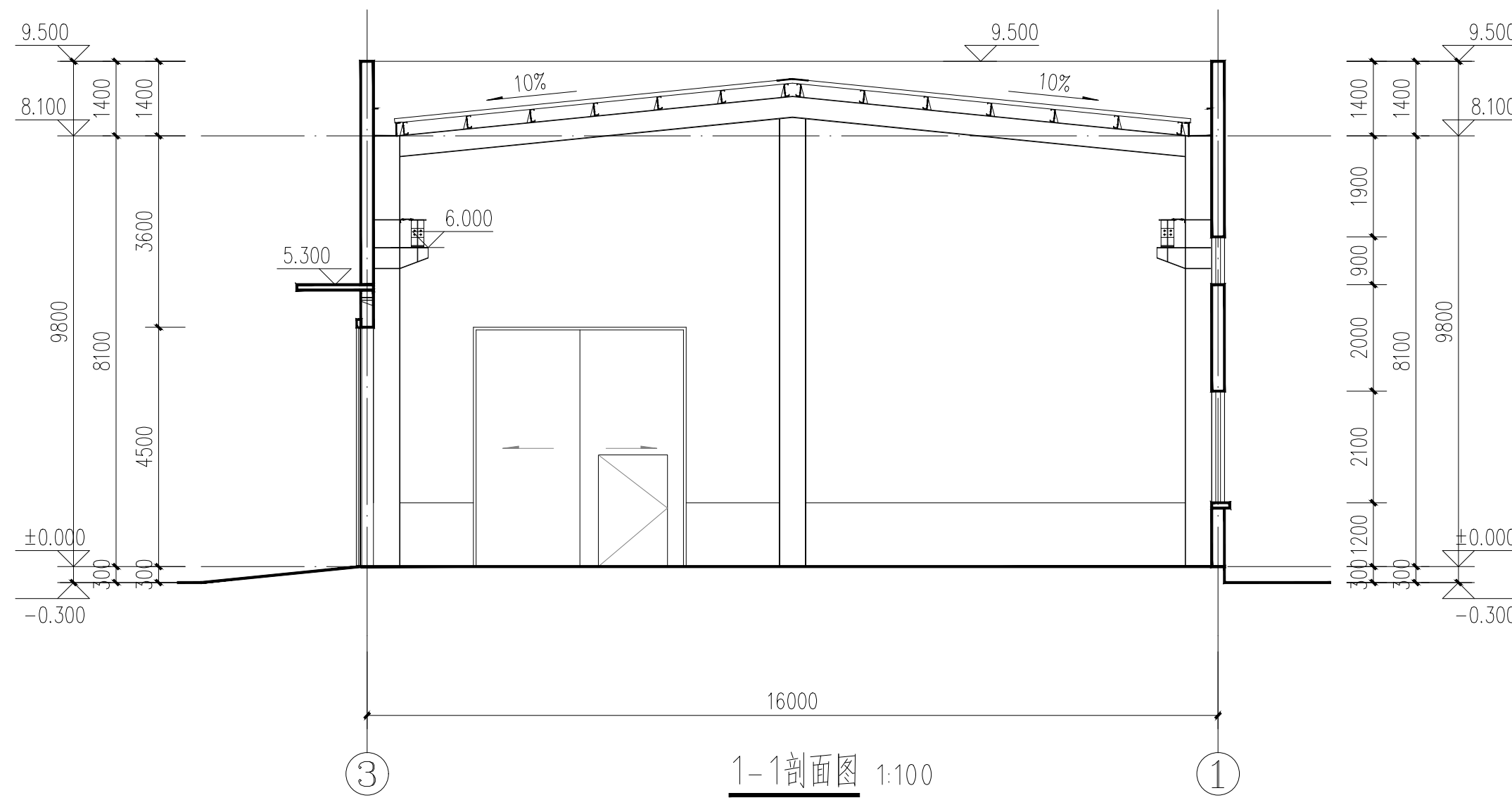
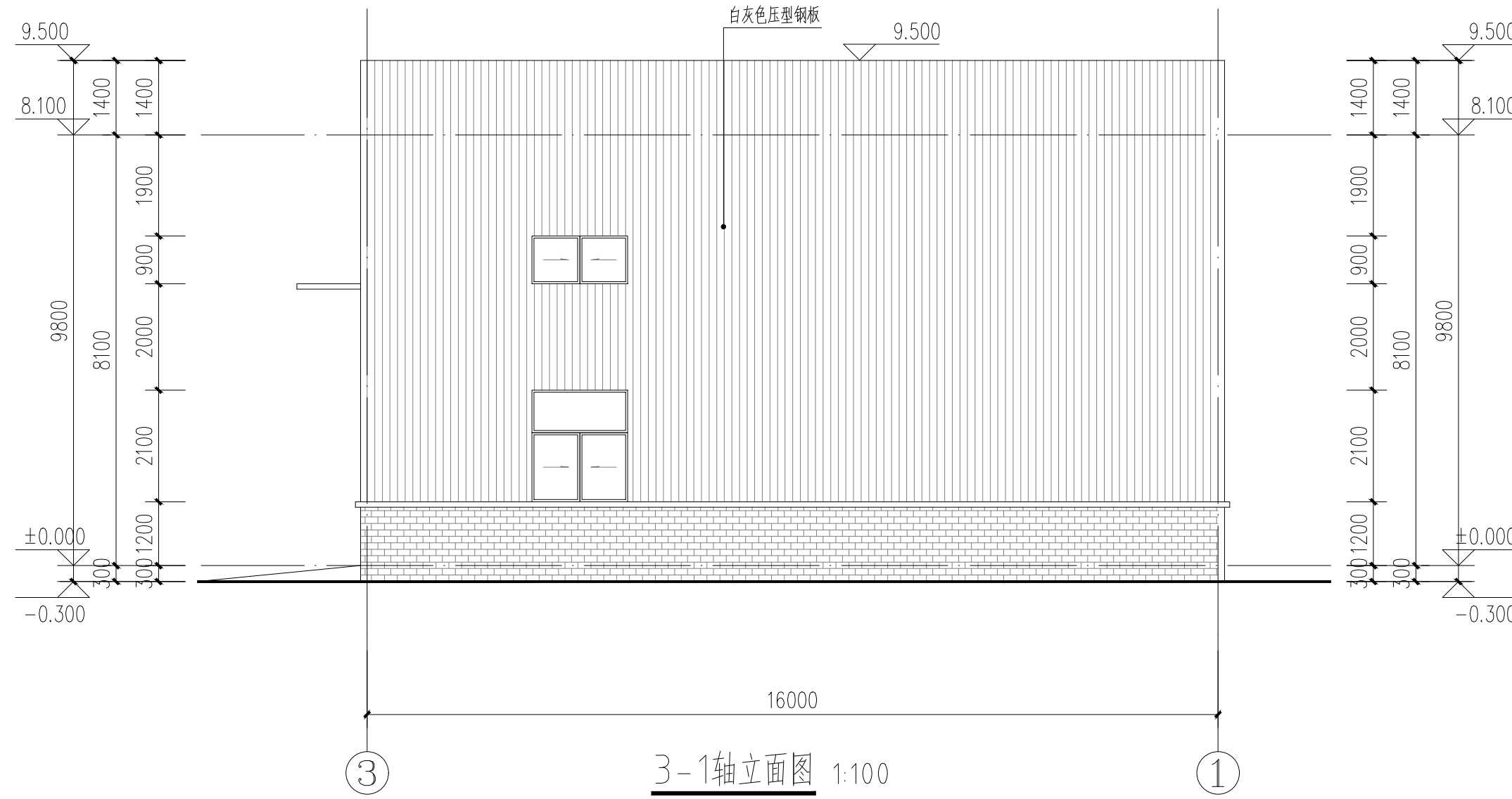
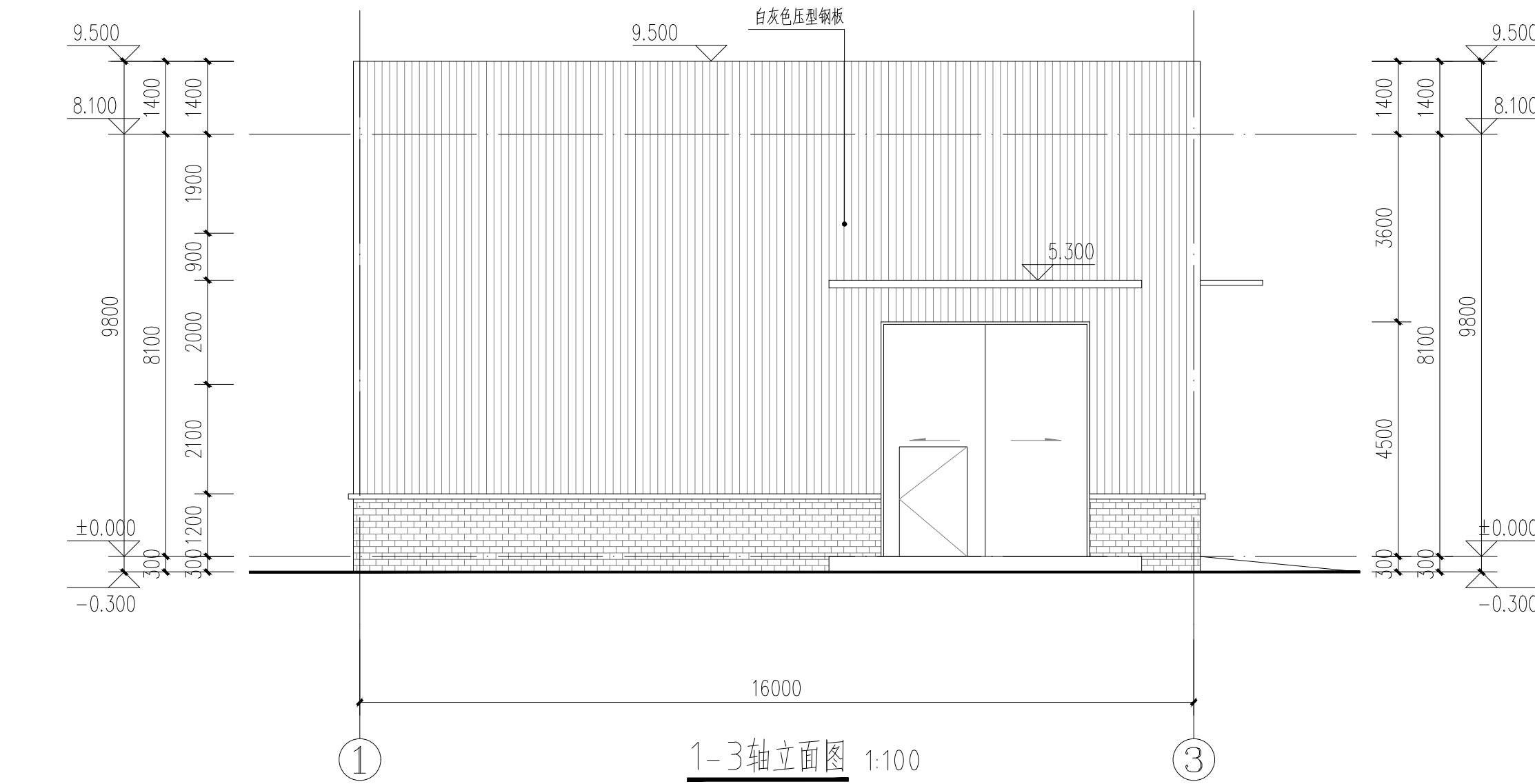

屋顶层平面图 1:100

1-1剖面图 1:100

1-3轴立面图 1:100

3-1轴立面图 1:100

工程设计资质等级：
■ 建筑行业（建筑工程）乙级 A232061446
■ 风景园林工程设计专项乙级 A232061446

声明

- 此设计图纸知识产权归本单位所有，未经我公司许可，严禁擅自复制或。
■ 图纸需经我公司签字并加盖公章后，方为有效图纸。
■ 未经相关部门审批审查的施工图纸不得用于施工。
■ 若施工图与规划审批后图纸不一致不得用于施工。

备注

REMARK

公司出图章

COMPANY STAMP

注册师执业章

REGISTERED PRACTITIONERS CHAPTER

中华人民共和国一级注册建筑师
姓名：张洁
注册号：3406144-009
有效期：至2025年11月

江苏省工程勘察设计专用章
中铭领创（江苏）设计有限公司
资质证书 A232061446
编号：项目负责人
有效期至二〇二五年十二月

校对：李有林
设计：张雨晴

建设单位

CLIENT

连云港伟基贸易股份有限公司

工程名称

PROJECT NAME

年产10万套机械加工设备项目-6号车间

图纸名称

TITLE

A-F轴立面图、F-A轴立面图、门窗详图

| | | | |
|------|---------|----|----------|
| 工程编号 | ZM25014 | 专业 | 建筑 |
| 设计阶段 | 施工图 | 日期 | 2025.06 |
| 版次 | 01 | 图号 | JS-04/04 |

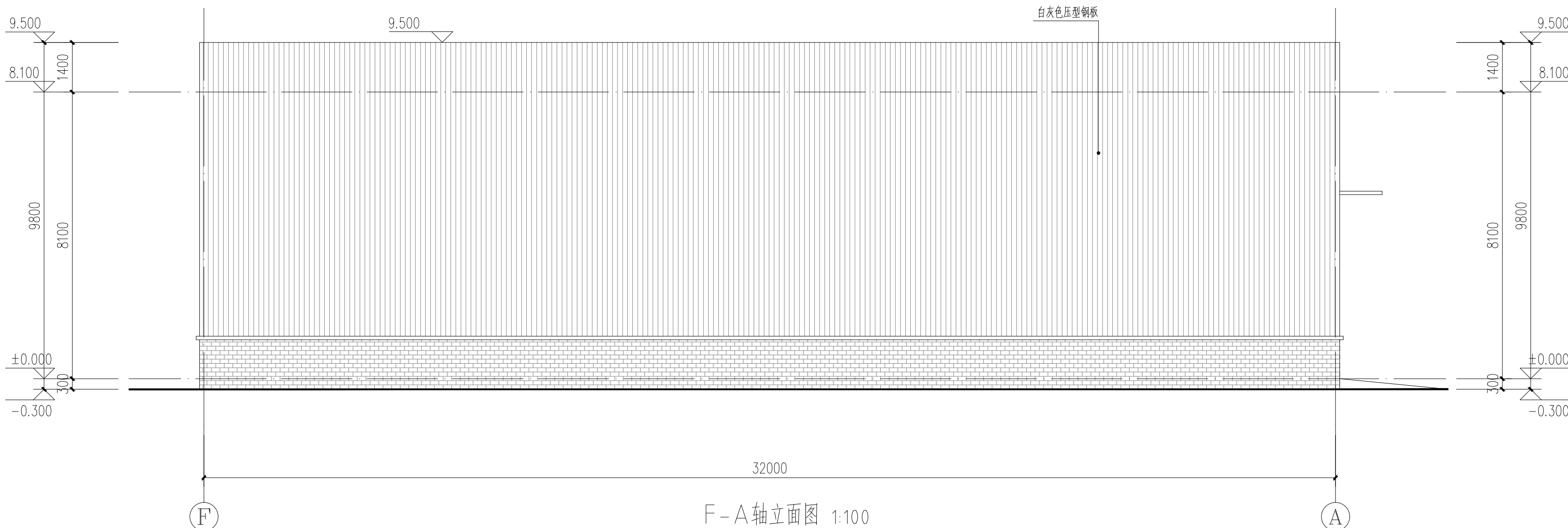
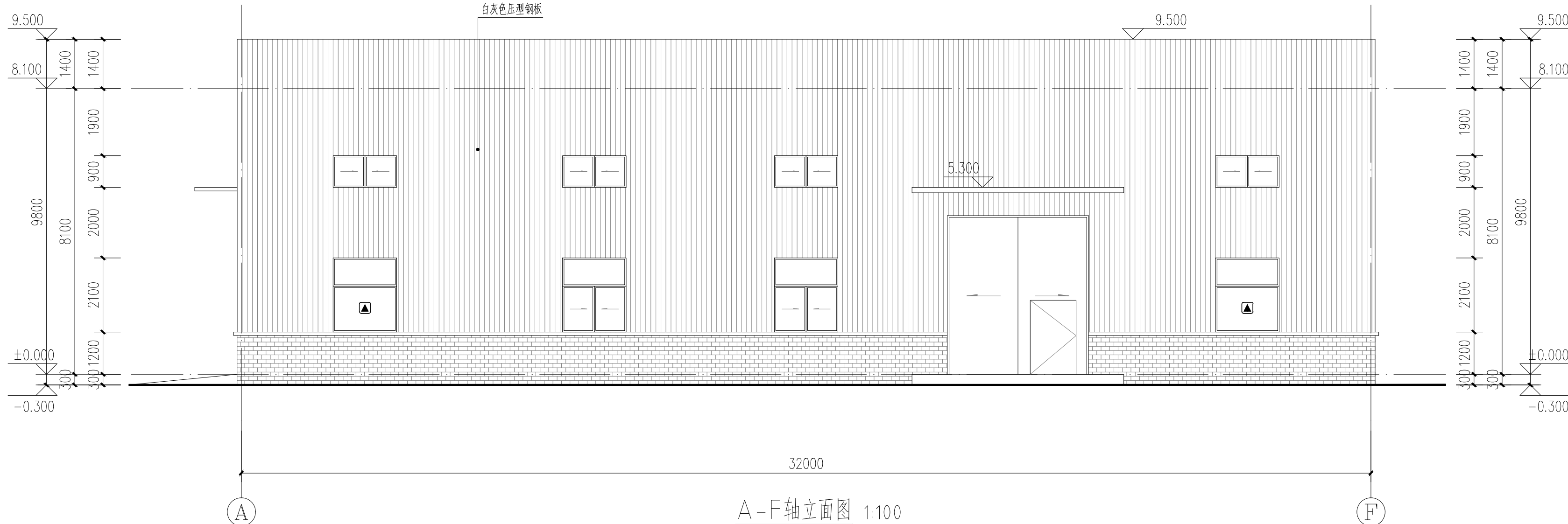

门窗表

| 类型 | 设计编号 | 洞口尺寸(mm) | 数量 | 图集名称 | 页次 | 选用型号 | 备注 |
|-------|---------|-----------|----|-------|----|------|--------------|
| 普通门 | M4045 | 4000X4500 | 2 | 详见大样图 | | 钢质 | 一层出入口 |
| 消防救援窗 | C1809 | 1800X900 | 5 | 详见大样图 | | 推拉 | 铝合金型材 6 透明玻璃 |
| | C1821 | 1800X2100 | 3 | 详见大样图 | | 平开 | 铝合金型材 6 透明玻璃 |
| | XJC1821 | 1800X2100 | 2 | 详见大样图 | | 推拉 | 铝合金型材 6 透明玻璃 |

说明：本工程中门窗除满足施工图设计说明的要求外还应满足以下技术要求：

- 各种型号窗的数量应与实际工程现场核对,准确无误后方可施工；
- 建筑物需要以玻璃作为建筑材料的下列部位必须使用安全玻璃：
 - 单块面积大于1.5m²的窗玻璃或玻璃底边离最终装修面小于500mm的落地窗；
 - 有框门玻璃面积大于0.5m²；
 - 沿街单块玻璃面积大于1m²；
 - 7层及7层以上的建筑物外开窗；
 - 公共建筑物的出入口、门厅等部位；
 - 易遭受撞击、冲击而造成人体伤害的其他部位；安全玻璃应有3C认证标记。
- 所有门窗由专业公司设计与施工,应遵照<<建筑玻璃应用技术规程>>GJ113-2015,及<<建筑安全玻璃管理规定>>等有关规定执行
- 建筑外门窗抗风压性能不低于4级,气密性能1-9层不低于6级,10层以上不低于7级。水密性能不低于4级,空气隔声指数大于30db(A)。

- 所有门、窗等必须安装牢固并应配备完整的小五金零件而且必须符合国家和有关地区的建筑、法规和法规的要求
- 凡是需要向消防、供电、卫生、环保等部门订做的门窗,其设计大样由上述相关单位提供,本图不再表示。
- 配电房及消防监控应在窗内加设铁丝网,网眼10×10。
- 消防救援窗窗口的玻璃应易于破碎,并应设置可在室外易于识别的明显标志。
- 外窗配套密封材料要求：a、密封胶条,应采用三元乙丙橡胶、氯丁橡胶、硅橡胶等热塑性弹性密封条,不得采用PVC密封胶条。
 - 密封胶条,应采用经常外线稳定性处理及硅化处理的平板加片型密封胶条,禁止使用非硅化密封胶条。
 - 密封胶条,中空玻璃边部密封材料应采用丁基密封胶（里层）和聚硫建筑密封胶,其他部位嵌缝密封材料应采用中性硅酮建筑密封胶,不得使用酸性硅胶。
 - 密封垫片和堵件,应采用橡胶或尼龙材料制作,并应符合相关标准要求。

