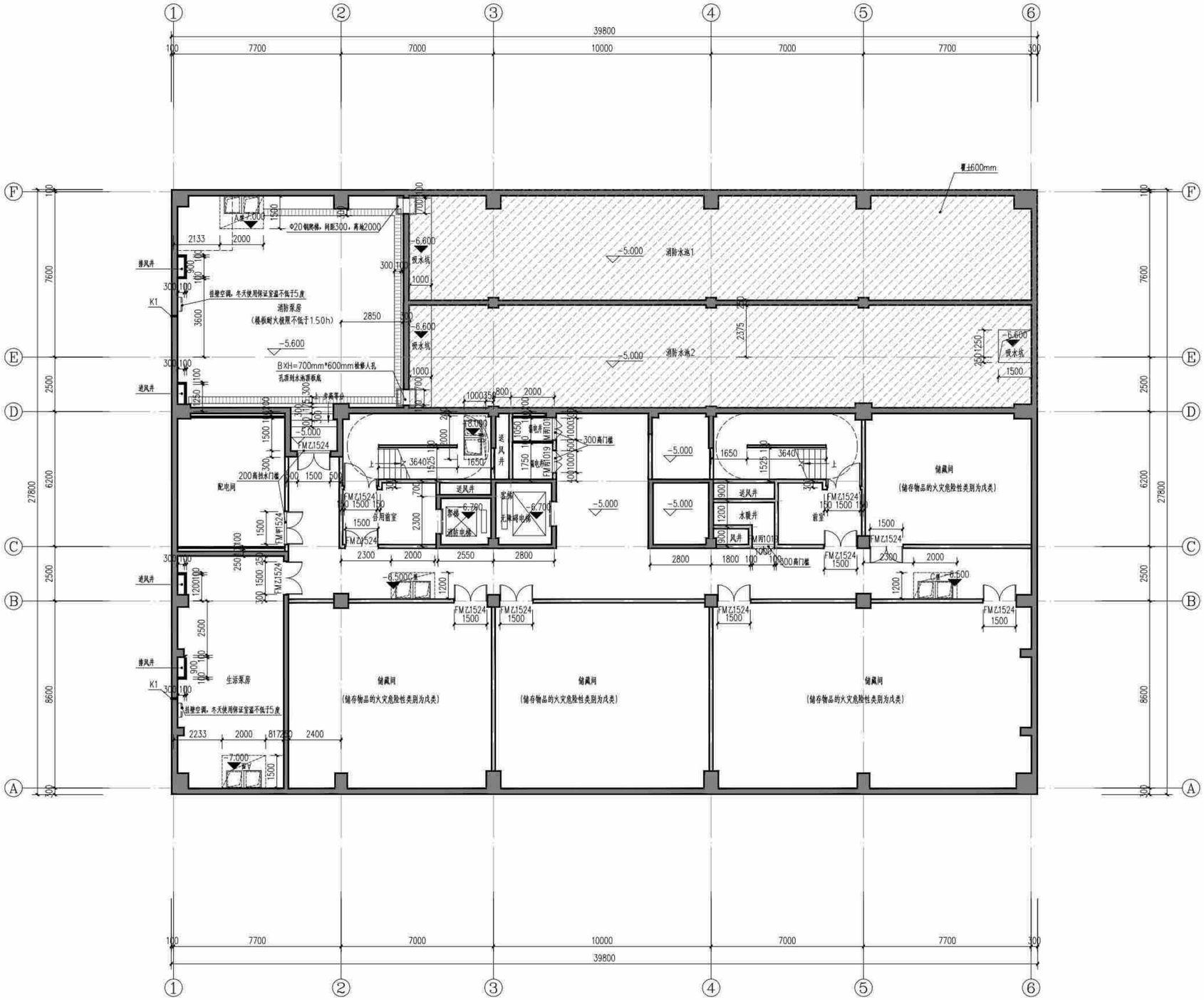

负一层平面图 1:100

1、地下工程防水设计工作年限不应低于工程结构设计工作年限

2、工程防水类别为甲类，工程防水使用环境类别为Ⅰ类，工程防水等级为一级。

注：

1.除注明外门洞宽为100mm，除注明外门洞高为2400mm。

2.K1：预埋PVC管管空调洞口Φ80中心距地300mm。

3.未注明柱子尺寸及定位详结构施工图。

项目二维码	
（无二维码图纸无效）	
项目编号	5125010837

会签栏	专业	签名
	建筑	
	结构	
	给排水	
	电气	
	暖通	

设计单位

大洲设计咨询集团有限公司

DaZhou Design Consulting Group Co.Ltd

用心设计，绘制人生蓝图

证书编号：A232006131

资质业务范围：建筑行业（建筑工程，人防工程）；风景园林工程设计专项；市政行业，水利行业；公路行业（公路）；电力行业（动力工程，变电工程）

建设单位

连云港百川医疗科技有限公司

项目名称	5G低空医药智慧供应链示范基地项目
工程名称	5G低空医药智慧供应链示范基地项目-研发楼

	姓名	签名
审核	陈鸿	陈鸿
项目负责人	张成俊	张成俊
专业负责人	张成俊	张成俊
校对	蔡振帮	蔡振帮
设计	张红梅	张红梅
绘图	张红梅	张红梅

图纸名称	负一层平面图
专业	建筑
图号	（SX）JS-08
日期	2025.11

执业专用章

中华人民共和国一级注册建筑师
姓名：张成俊
注册号：3260633-021
有效期：至2027年03月

（按规定加盖）

出图专用章

江苏省工程勘察设计出图专用章
文洲设计咨询集团有限公司
市政行业（道路工程）甲级；风景园林工程设计专项甲级；水利行业乙级；公路行业（公路）专业乙级
资质证书编号：A232006131 有效期至：2029年04月22日

本图须加盖出图印章，否则一律无效

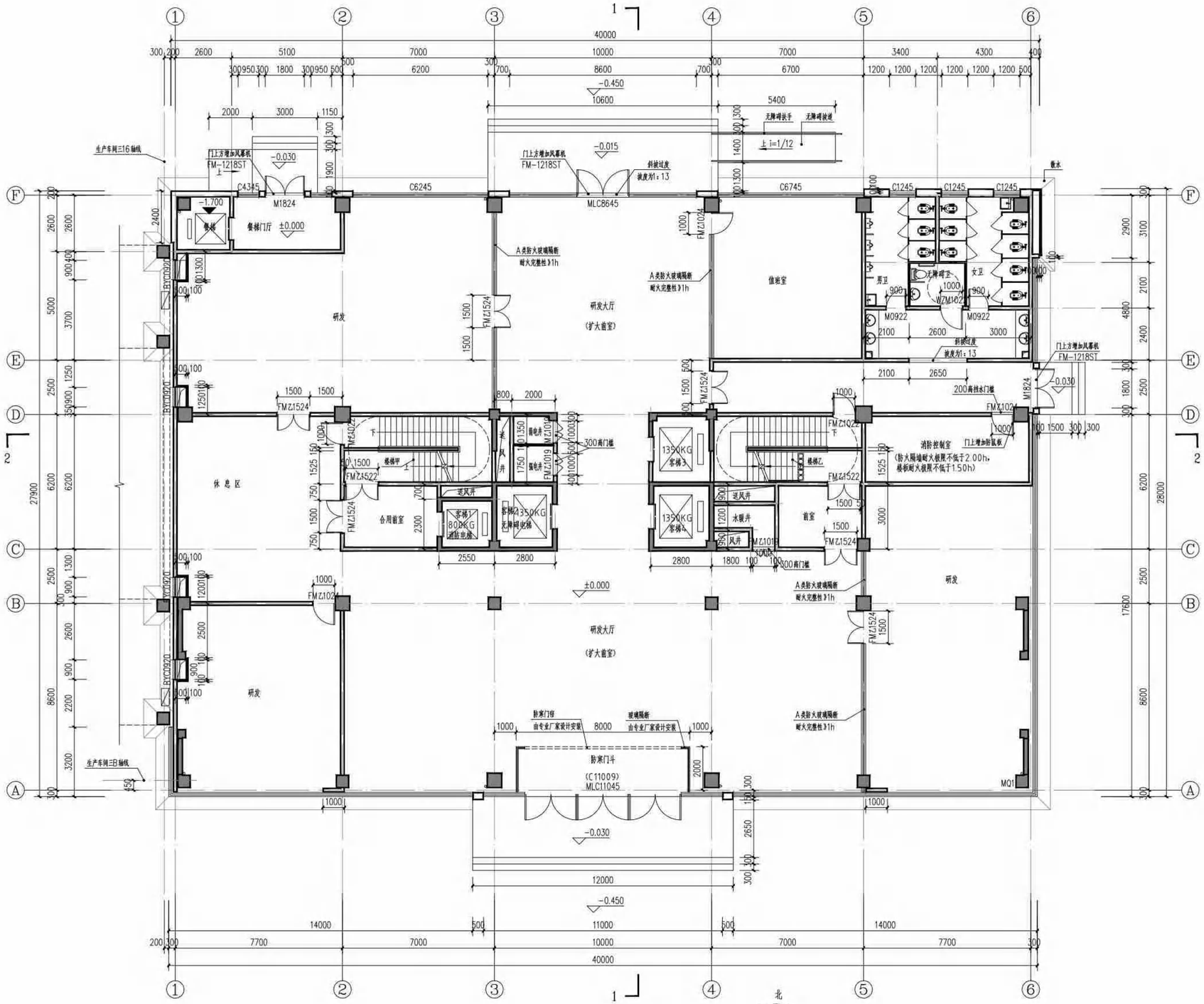

一层平面图 1:100

图例	
	空调室外机
○	屋面雨水管
300 300	排气道300x300，预留洞350x350，参见23J916-1-D-PW-28/P13 注：预留洞时注意避让梁柱等，必要时可做转换

注：
1.除注明外门窗宽为100mm，除注明外门洞高为2400mm。
2.未注明柱子尺寸及定位详结构施工图。

项目二维码

(无二维码图纸无效)

项目编号	5125010837

会签栏	专业	签名
	建筑	
	结构	
	给排水	
	电气	
	暖通	

设计单位

大洲设计咨询集团有限公司
DaZhou Design Consulting Group Co.Ltd
用心设计，绘制人生蓝图
证书编号：A232006131

资质业务范围	
	建筑行业（建筑工程，人防工程）
	风景园林工程设计专项
	市政行业 、水利行业
	公路行业（公路）
	电力行业（送电工程、变电工程）

建设单位

连云港百川医疗科技有限公司

项目名称	5G低空医药智慧供应链示范基地项目
工程名称	5G低空医药智慧供应链示范基地项目-研发楼

	姓名	签名
审核	陈鸿	陈鸿
项目负责人	张成俊	张成俊
专业负责人	张成俊	张成俊
校对	蔡振帮	蔡振帮
设计	张红梅	张红梅
绘图	张红梅	张红梅

图纸名称	一层平面图
专业	建筑
图号	(SX) JS-09
日期	2025.11

执业专用章

中华人民共和国一级注册建筑师
姓名：张成俊
注册号：3200643-021
有效期：至2027年03月

(按规定加盖)

出图专用章

江苏省工程勘察设计出图专用章
大洲设计咨询集团有限公司
市政行业（道路工程）甲级；风景园林工程设计专项甲级；水利行业乙级；公路行业（公路）专业乙级
资质证书编号：A232006131 有效期至：2029年04月22日

本图纸加盖出图印章，否则一律无效

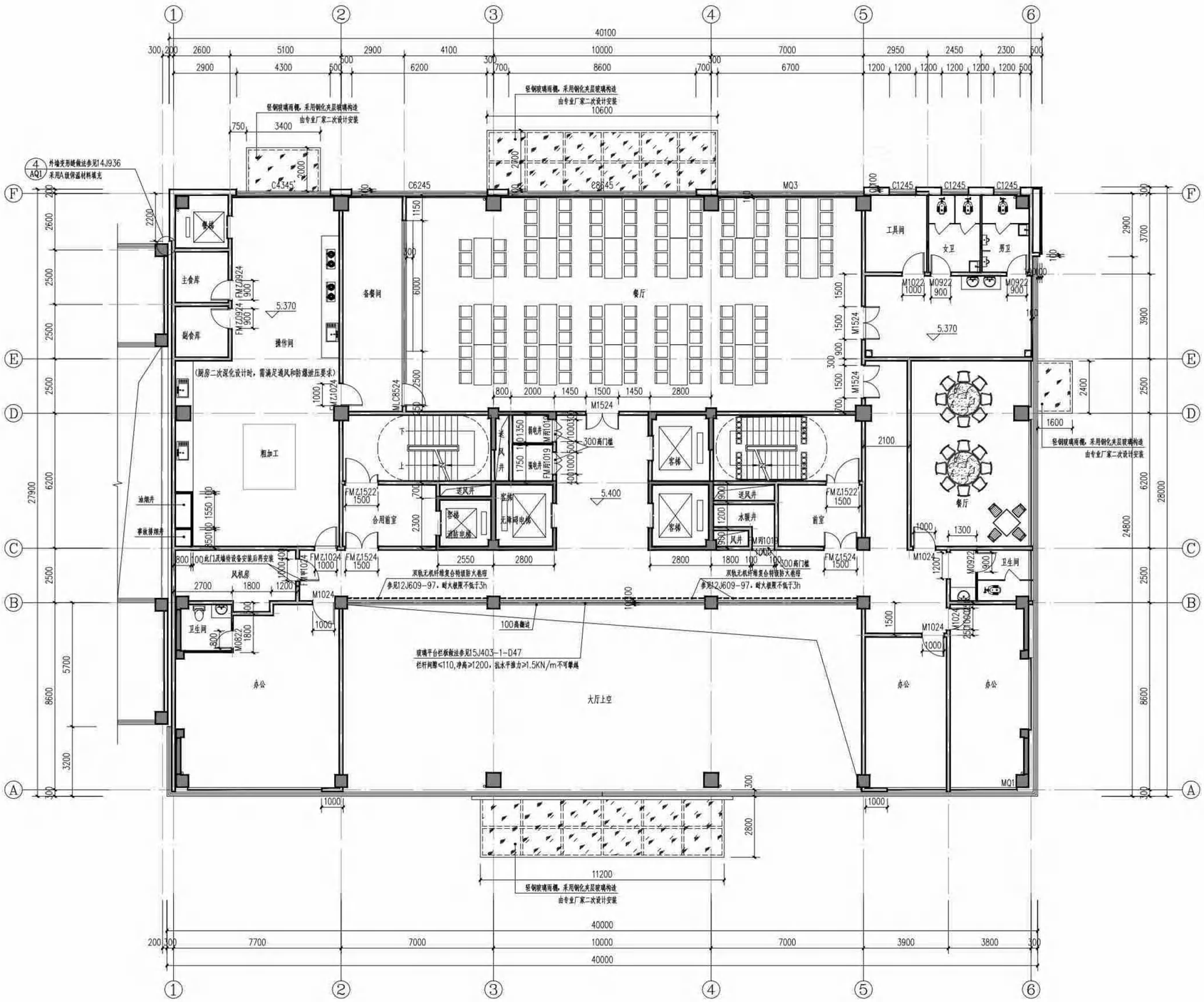

二层平面图 1:100

图例	
◦	屋面雨水管
300 / 300	排气道300×300，预留孔350×350；参见23J916-1-D-PW-28/P13 注：预留洞时注意避让梁柱等，必要时可做转换

注：

1.除注明外门垛宽为100mm，除注明外门洞高为2400mm。

2.未注明柱子尺寸及定位详结构施工图。

项目二维码

(无二维码图纸无效)

项目编号	5125010837	
会签栏	专业	签名
	建筑	
	结构	
	给排水	
	电气	
	暖通	

设计单位

大洲设计咨询集团有限公司

DaZhou Design Consulting Group Co.Ltd

用心设计，绘制人生蓝图

证书编号：A232006131

资质业务范围	建筑行业（建筑工程，人防工程） 风景园林工程设计专项 市政行业 - 水利行业 公路行业（公路） 电力行业（送电工程，变电工程）

建设单位

连云港百川医疗科技有限公司

项目名称	5G低空医药智慧供应链示范基地项目
工程名称	5G低空医药智慧供应链示范基地项目-研发楼

	姓名	签名
审核	陈鸿	陈鸿
项目负责人	张成俊	张成俊
专业负责人	张成俊	张成俊
校对	蔡振帮	蔡振帮
设计	张红梅	张红梅
绘图	张红梅	张红梅

图纸名称	二层平面图
专业	建筑
图号	(SX)JS-10
日期	2025.11

执业专用章

中华人民共和国一级注册建筑师
姓名：张成俊
注册号：32006143-021
有效期：至2027年03月

(按附定加盖)

出图专用章

江苏省工程勘察设计出图专用章
文河设计咨询集团有限公司
市政行业 - 水利行业 (公路)
证书编号：A232006131 有效期至：2029年04月22日

本图须加盖出图印章，否则一律无效

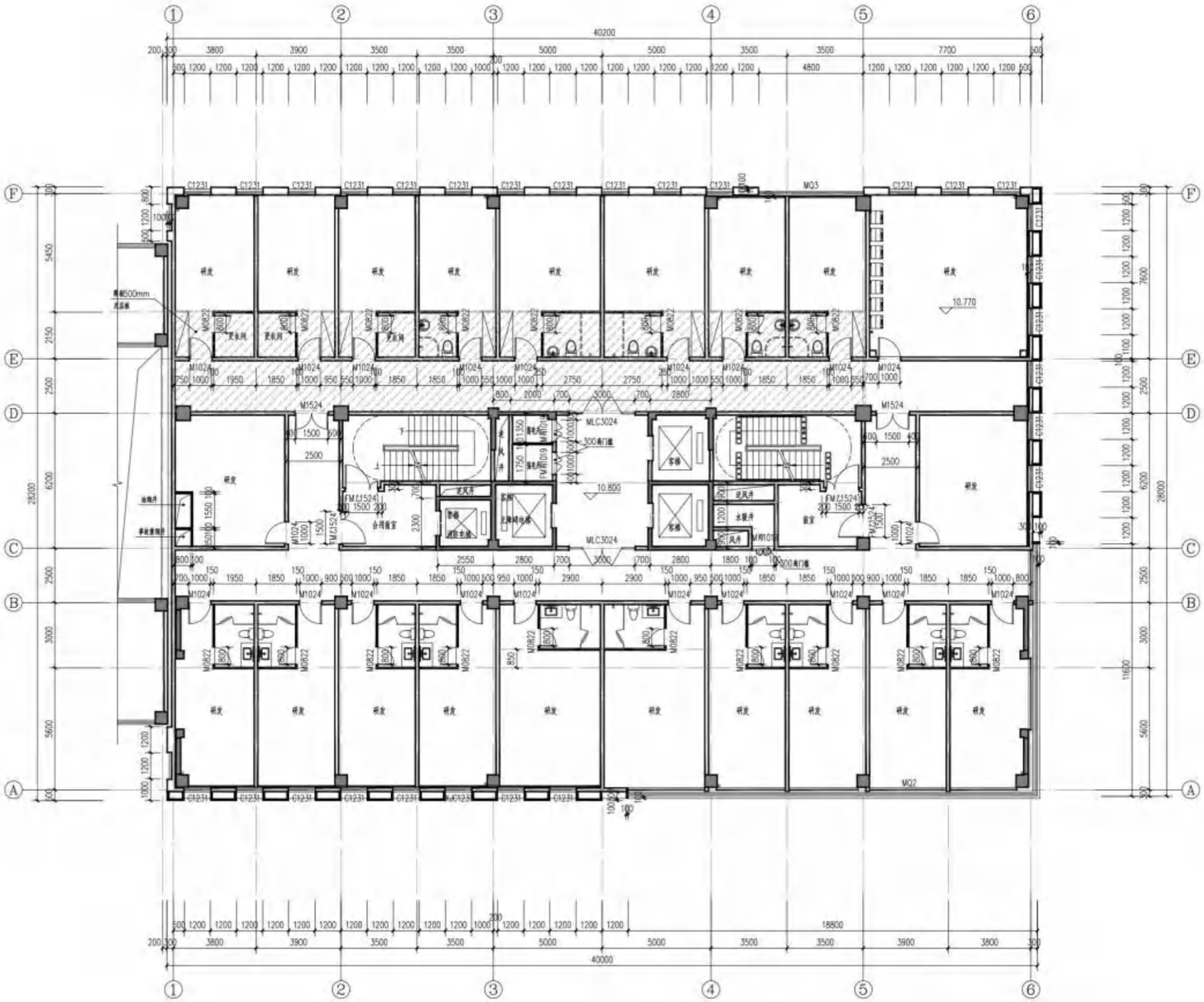

三层平面图 1:100

图例	
◇	屋面雨水管
300 300	排气道300×300,预留孔350×350,参见23J916-1-D-PW-28/P13 注:预留洞位置确认后施工,必要时可做转换

注:
1.除注明外门洞宽为900mm,除注明外门洞高为2400mm。
2.未注明柱子尺寸及定位详结构施工图。

项目二维码

(三二维码制作无效)

项目编号	S123016837

会签栏	专业	签名
	建筑	
	结构	
	给排水	
	电气	
	暖通	

设计单位

大洲设计咨询集团有限公司
DaZhou Design Consulting Group Co.,Ltd
用心设计、绘制人生蓝图
证书编号:A232006031

建设单位

连云港百川医疗科技有限公司

项目名称	50氟空医药智慧科研楼示范基地项目
工程名称	50氟空医药智慧科研楼示范基地项目-研发楼

	姓名	签名
审核	陆润	陆润
项目负责人	张成俊	张成俊
专业负责人	张成俊	张成俊
校对	蔡振哲	蔡振哲
设计	张红梅	张红梅
绘图	张红梅	张红梅

图纸名称	三层平面图
专业	建筑
图号	(SX)-JS-11
日期	2025.11

执业专用章

中华人民共和国一级注册建筑师
姓名:张成俊
注册号:3200443-021
有效期:至2027年03月

出图专用章

江苏省工程勘察设计出图专用章
大洲设计咨询集团有限公司

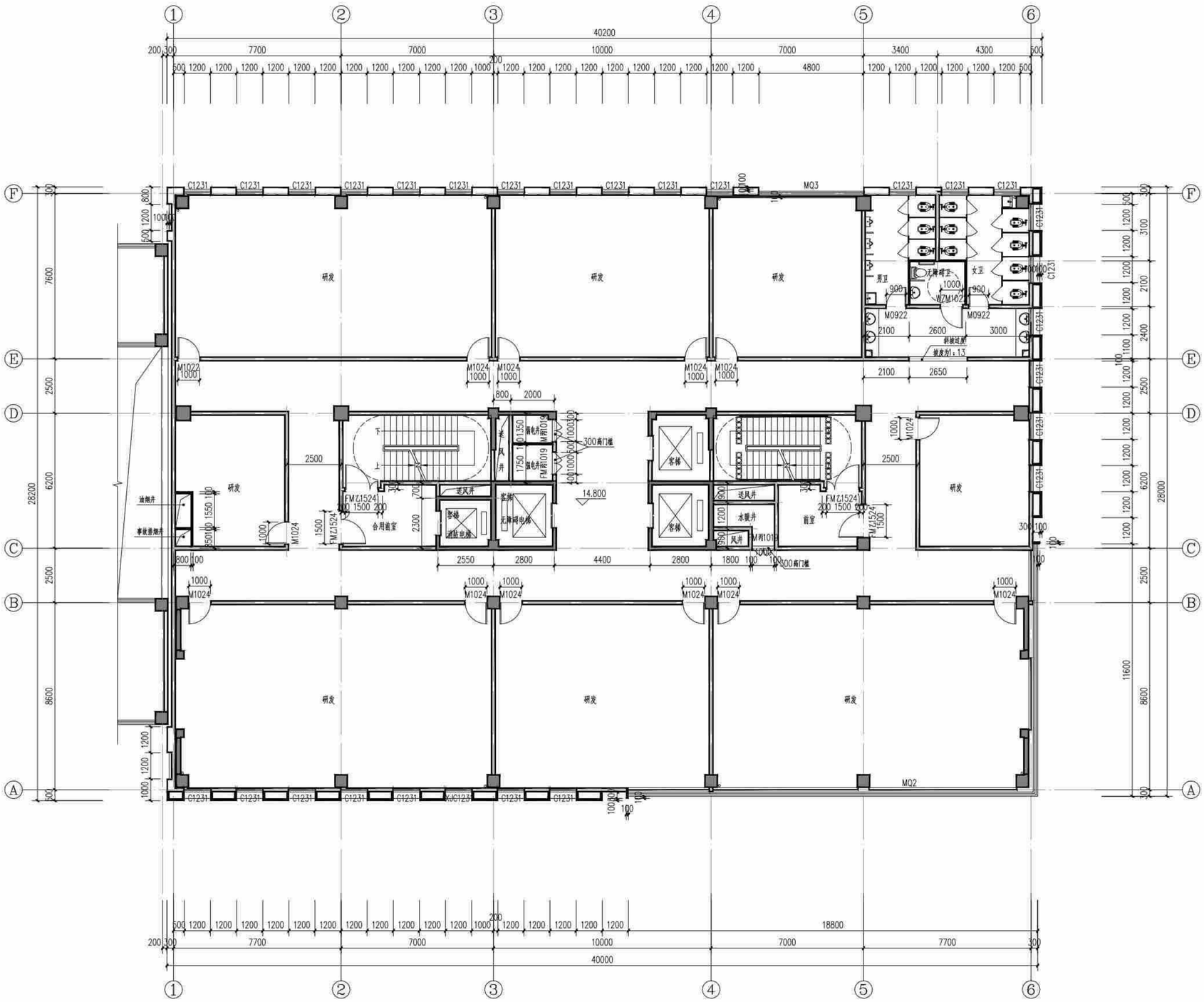

四层平面图 1:100

图例	
◇	屋面雨水管
300 / 300	排气道300×300，预留孔350×350，参见23J916-1-D-PW-28/P13 注：预留洞时注意避让梁柱等，必要时可做转换

注：

1.除注明外门窗宽为100mm，除注明外门洞高为2400mm。

2.未注明柱子尺寸及定位详结构施工图。

项目二维码 (无二维码图纸无效)	
项目编号	5125010837

会签栏	专业	签名
	建筑	
	结构	
	给排水	
	电气	
	暖通	

设计单位

大洲设计咨询集团有限公司

DaZhou Design Consulting Group Co.Ltd

用心设计，绘制人生蓝图

证书编号：A232006131

资质业务范围	
	建筑行业（建筑工程，人防工程）
	风景园林工程设计专项
	市政行业 ，水利行业
	公路行业（公路）
	电力行业（送电工程，变电工程）

建设单位

连云港百川医疗科技有限公司

项目名称	5G低空医药智慧供应链示范基地项目
工程名称	5G低空医药智慧供应链示范基地项目-研发楼

	姓名	签名
审核	陈鸿	陈鸿
项目负责人	张成俊	张成俊
专业负责人	张成俊	张成俊
校对	蔡振帮	蔡振帮
设计	张红梅	张红梅
绘图	张红梅	张红梅

图纸名称	四层平面图
专业	建筑
图号	(SX)JS-12
日期	2025.11

执业专用章

中华人民共和国一级注册建筑师
姓名：张成俊
注册号：3200883-H21
有效期：至2027年03月

（按规定加盖）

出图专用章

江苏省工程勘察设计出图专用章
大洲设计咨询集团有限公司
市政可出范围：道路设计（建筑工程）甲级；风景园林工程设计专项甲级；水利行业乙级；公路行业（公路）专业乙级。
资质证书编号：A232006131 有效期至：2029年04月22日

本图须加盖出图印章，否则一律无效

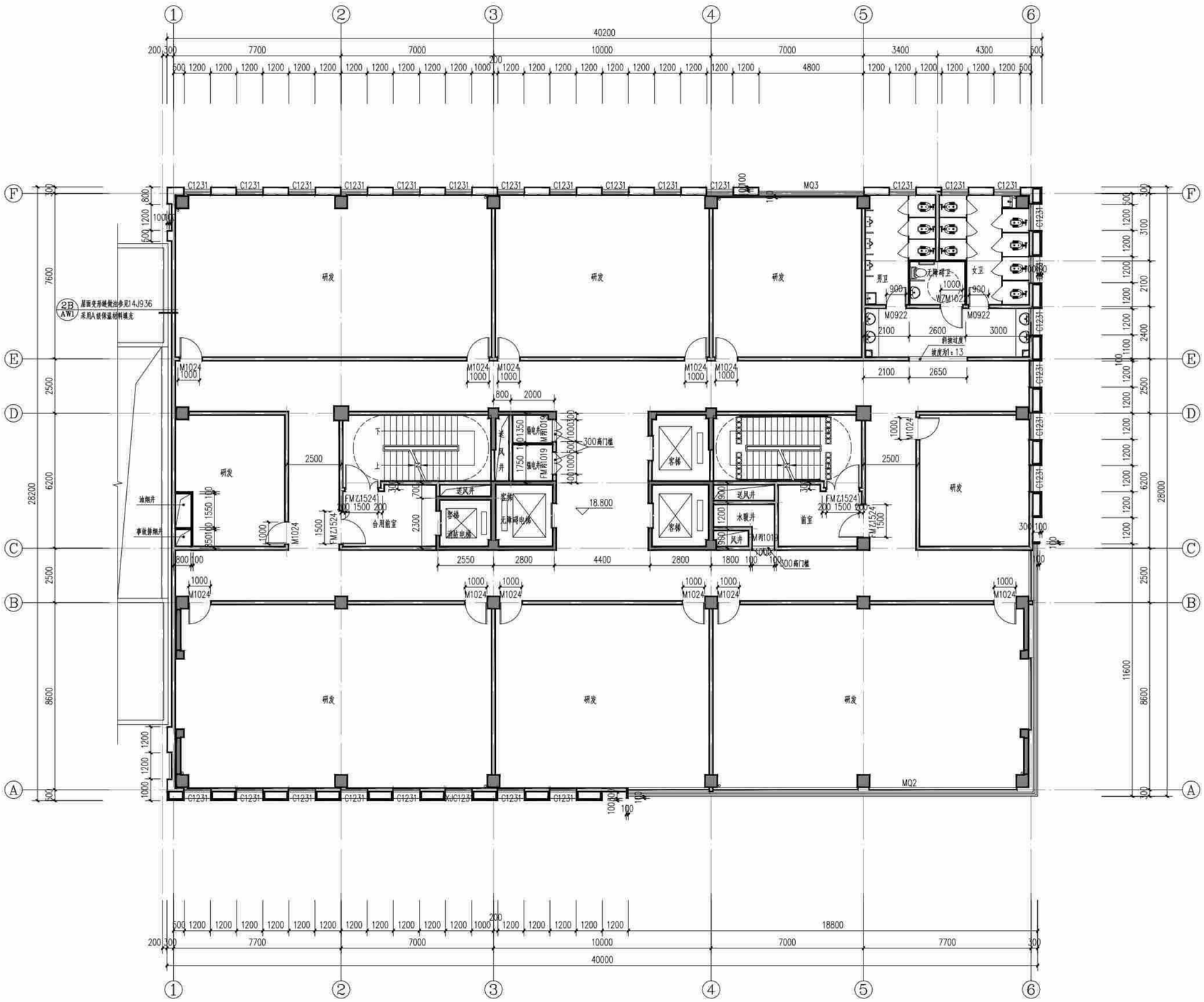

五层平面图 1:100

图例	
◇	底面雨水管
300 / 自	排气道300×300，预留孔350×350，参见23J916-1-D-PW-28/P13 注：预留洞时注意避让梁柱等，必要时可做转换

注：
1.除注明外门窗宽为100mm，除注明外门洞高为2400mm。
2.未注明柱子尺寸及定位详结构施工图。

项目二维码

（无二维码图纸无效）

项目编号	5125010837

会签栏	专业	签名
	建筑	
	结构	
	给排水	
	电气	
	暖通	

设计单位

大洲设计咨询集团有限公司
DaZhou Design Consulting Group Co.Ltd
用心设计，绘制人生蓝图
证书编号：A232006131

资质业务范围	
	建筑行业（建筑工程，人防工程）
	风景园林工程设计专项
	市政行业，水利行业
	公路行业（公路）
	电力行业（送电工程，变电工程）

建设单位
连云港百川医疗科技有限公司

项目名称	5G低空医药智慧供应链示范基地项目
工程名称	5G低空医药智慧供应链示范基地项目-研发楼

	姓名	签名
审核	陈鸿	陈鸿
项目负责人	张成俊	张成俊
专业负责人	张成俊	张成俊
校对	蔡振帮	蔡振帮
设计	张红梅	张红梅
绘图	张红梅	张红梅

图纸名称	五层平面图
专业	建筑
图号	(SX)_JS-13
日期	2025.11

执业专用章

中华人民共和国一级注册建筑师
姓名：张成俊
注册号：J20063-021
有效期：至2027年03月

（按规定加盖）

出图专用章

江苏省工程勘察设计出图专用章
大洲设计咨询集团有限公司
市政可出范围：建筑行业（建筑工程）甲级；风景园林工程设计专项甲级；水利行业乙级；公路行业（公路）专业乙级。
资质证书编号：A232006131 有效期至：2029年04月22日

本图须加盖出图印章，否则一律无效

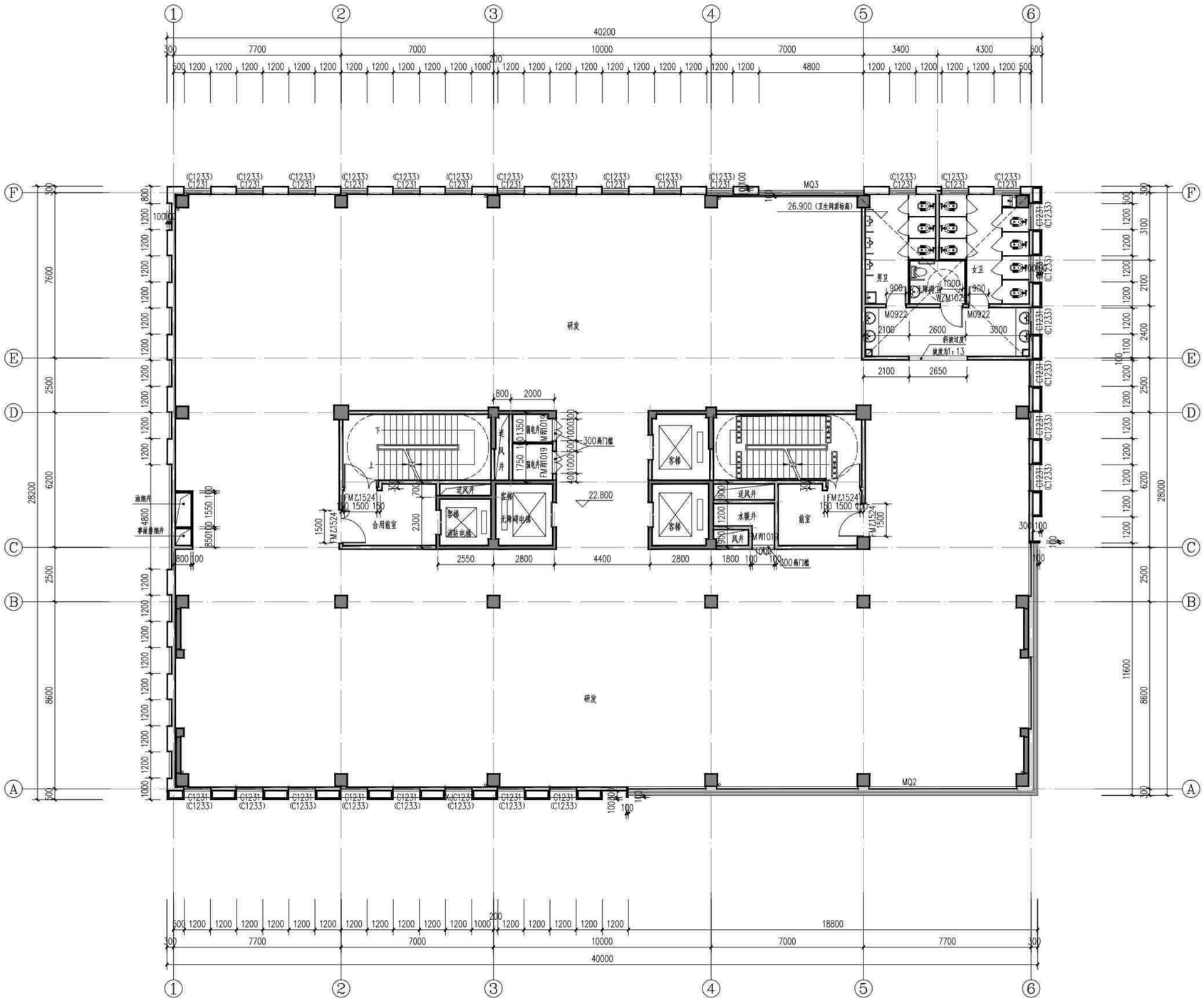

六层平面图 1:100

图例	
●	屋面雨水管
300 / 自	排气道300×300，预留孔350×350，参见23J916-1-D-PW-28/P13 注：预留洞时注意避让梁柱等，必要时可做转换

注：

1.除注明外门垛宽为100mm，除注明外门洞高为2400mm。

2.未注明柱子尺寸及定位详结构施工图。

项目二维码	
（无二维码图纸无效）	
项目编号	5125010837

会签栏	专业	签名
	建筑	
	结构	
	给排水	
	电气	
	暖通	

设计单位

大洲设计咨询集团有限公司
DaZhou Design Consulting Group Co.Ltd
用心设计，绘制人生蓝图
证书编号：A232006431

资质业务范围	
	建筑行业（建筑工程、人防工程）
	风景园林工程设计专项
	市政行业 、水利行业
	公路行业（公路）
	电力行业（风电工程、变电工程）

建设单位

连云港百川医疗科技有限公司

项目名称	5G低空医药智慧供应链示范基地项目
工程名称	5G低空医药智慧供应链示范基地项目-研发楼

	姓名	签名
审核	陈鸿	陈鸿
项目负责人	张成俊	张成俊
专业负责人	张成俊	张成俊
校对	蔡振帮	蔡振帮
设计	张红梅	张红梅
绘图	张红梅	张红梅

图纸名称	六层平面图
专业	建筑
图号	(SX) JS-14
日期	2025.11

执业专用章

中华人民共和国一级注册建筑师
姓名：张成俊
注册号：320613-921
有效期：至2027年03月

（按规定加盖）

出图专用章

江苏省工程勘察设计出图专用章
大洲设计咨询集团有限公司
资质证书编号：A232006431 有效期至：2029年04月22日

本图须加盖出图标章，否则一律无效

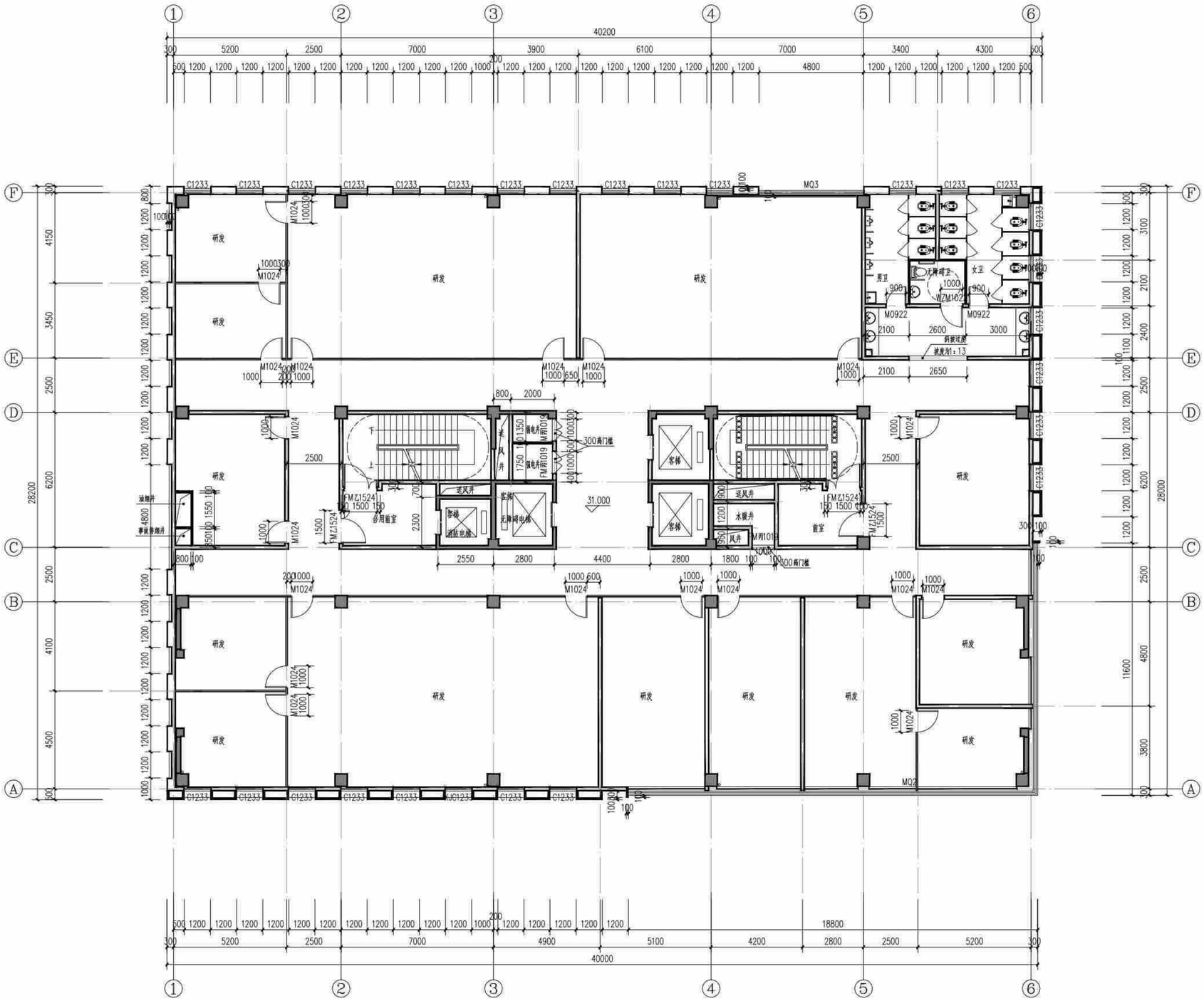

七层平面图 1:100

图例	
○	屋面雨水管
300 / 300	排气道300×300，预留孔350×350，参见23J916-1-D-PW-28/P13 注：预留洞时注意避让梁柱等，必要时可做转换

注：

1.除注明外门垛宽为100mm，除注明外门洞高为2400mm。

2.未注明柱子尺寸及定位详结构施工图。

项目二维码

（无二维码图纸无效）

项目编号	5125010837

会签栏	专业	签名
	建筑	
	结构	
	给排水	
	电气	
	暖通	

设计单位

大洲设计咨询集团有限公司

DaZhou Design Consulting Group Co.Ltd

用心设计，绘制人生蓝图

证书编号：A232006131

资质业务范围	建筑行业（建筑工程，人防工程） 风景园林工程设计专项 市政行业，水利行业 公路行业（公路） 电力行业（送电工程，变电工程）

建设单位

连云港百川医疗科技有限公司

项目名称	5G低空医药智慧供应链示范基地项目
工程名称	5G低空医药智慧供应链示范基地项目-研发楼

	姓名	签名
审核	陈鸿	陈鸿
项目负责人	张成俊	张成俊
专业负责人	张成俊	张成俊
校对	蔡振帮	蔡振帮
设计	张红梅	张红梅
绘图	张红梅	张红梅

图纸名称	七层平面图
专业	建筑
图号	(SX)JS-15
日期	2025.11

执业专用章

中华人民共和国一级注册建筑师

姓名：张成俊

注册号：32006833-H21

有效期：至2027年03月

（按规定加盖）

出图专用章

江苏省工程勘察设计出图专用章

大洲设计咨询集团有限公司

市政行业（道路工程）甲级；风景园林工程设计专项甲级；水利行业乙级；公路行业（公路）专业乙级。

资质证书编号：A232006131 有效期至：2029年04月22日

本图须加盖出图印章，否则一律无效

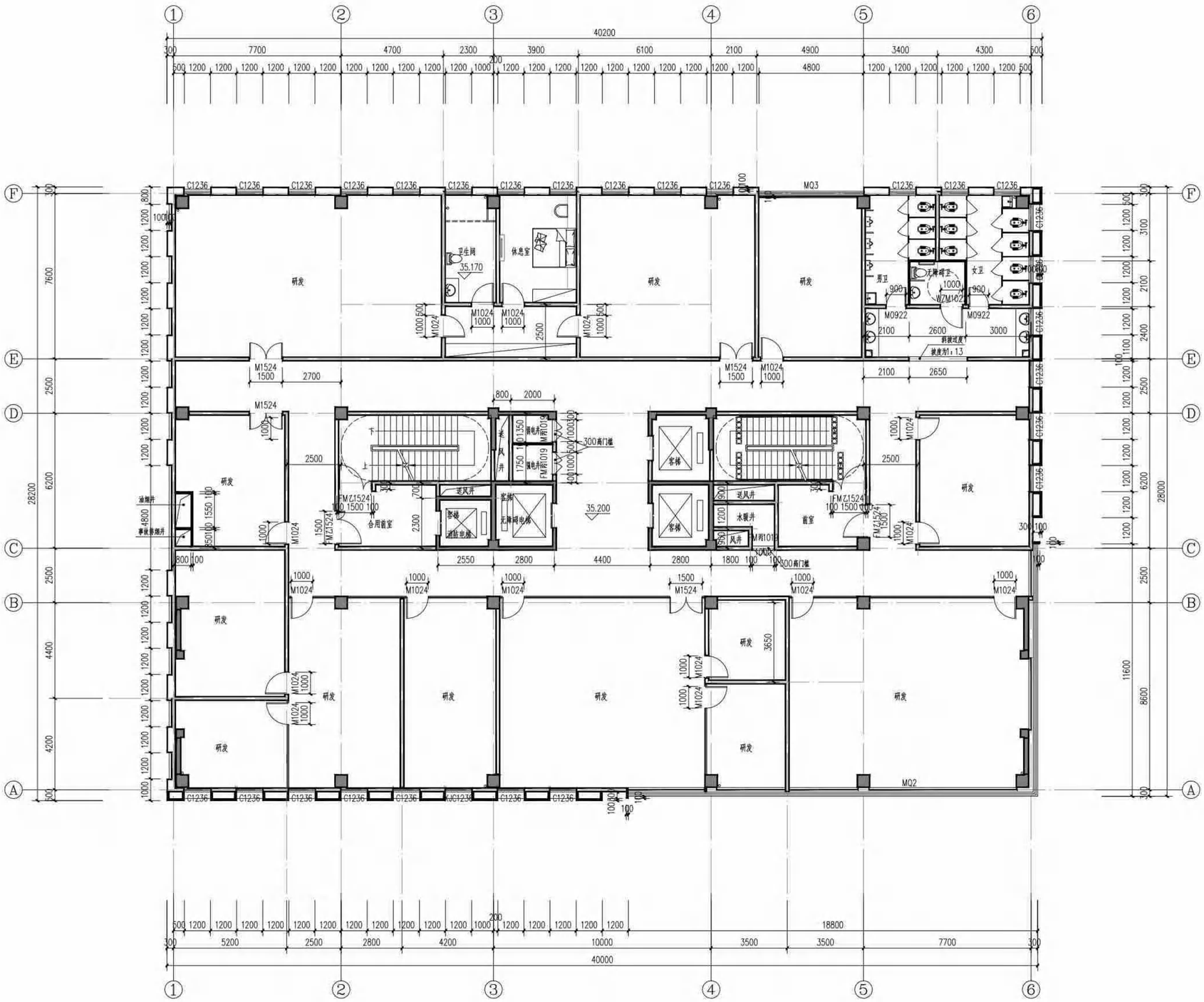

八层平面图 1:100

图例	
◦	底面雨水管
300 / 300	排气道300×300，预留孔350×350，参见23J916-1-D-PW-28/P13 注：预留洞时注意避让梁柱等，必要时可做转换

注：

1.除注明外门垛宽为100mm，除注明外门洞高为2400mm。

2.未注明柱子尺寸及定位详结构施工图。

项目二维码 (无二维码图纸无效)	
项目编号	5125010837

会签栏	专业	签名
	建筑	
	结构	
	给排水	
	电气	
	暖通	

设计单位

大洲设计咨询集团有限公司

DaZhou Design Consulting Group Co.Ltd

用心设计，绘制人生蓝图

证书编号：A232006131

资质业务范围	
	建筑行业（建筑工程、人防工程）
	风景园林工程设计专项
	市政行业 、水利行业
	公路行业（公路）
	电力行业（送电工程、变电工程）

建设单位

连云港百川医疗科技有限公司

项目名称	5G低空医药智慧供应链示范基地项目
工程名称	5G低空医药智慧供应链示范基地项目-研发楼

	姓名	签名
审核	陈鸿	陈鸿
项目负责人	张成俊	张成俊
专业负责人	张成俊	张成俊
校对	蔡振帮	蔡振帮
设计	张红梅	张红梅
绘图	张红梅	张红梅

图纸名称	八层平面图
专业	建筑
图号	(SX) JS-16
日期	2025.11

执业专用章

中华人民共和国一级注册建筑师
姓名：张成俊
注册号：3200643-021
有效期：至2027年03月

（按规定加盖）

出图专用章

江苏省工程勘察设计出图专用章
大洲设计咨询集团有限公司
市政行业（道路工程）甲级；风景园林工程设计专项甲级；水利行业乙级；公路行业（公路）专业乙级。
资质证书编号：A232006131 有效期至：2029年04月22日

本图须加盖出图印章，否则一律无效

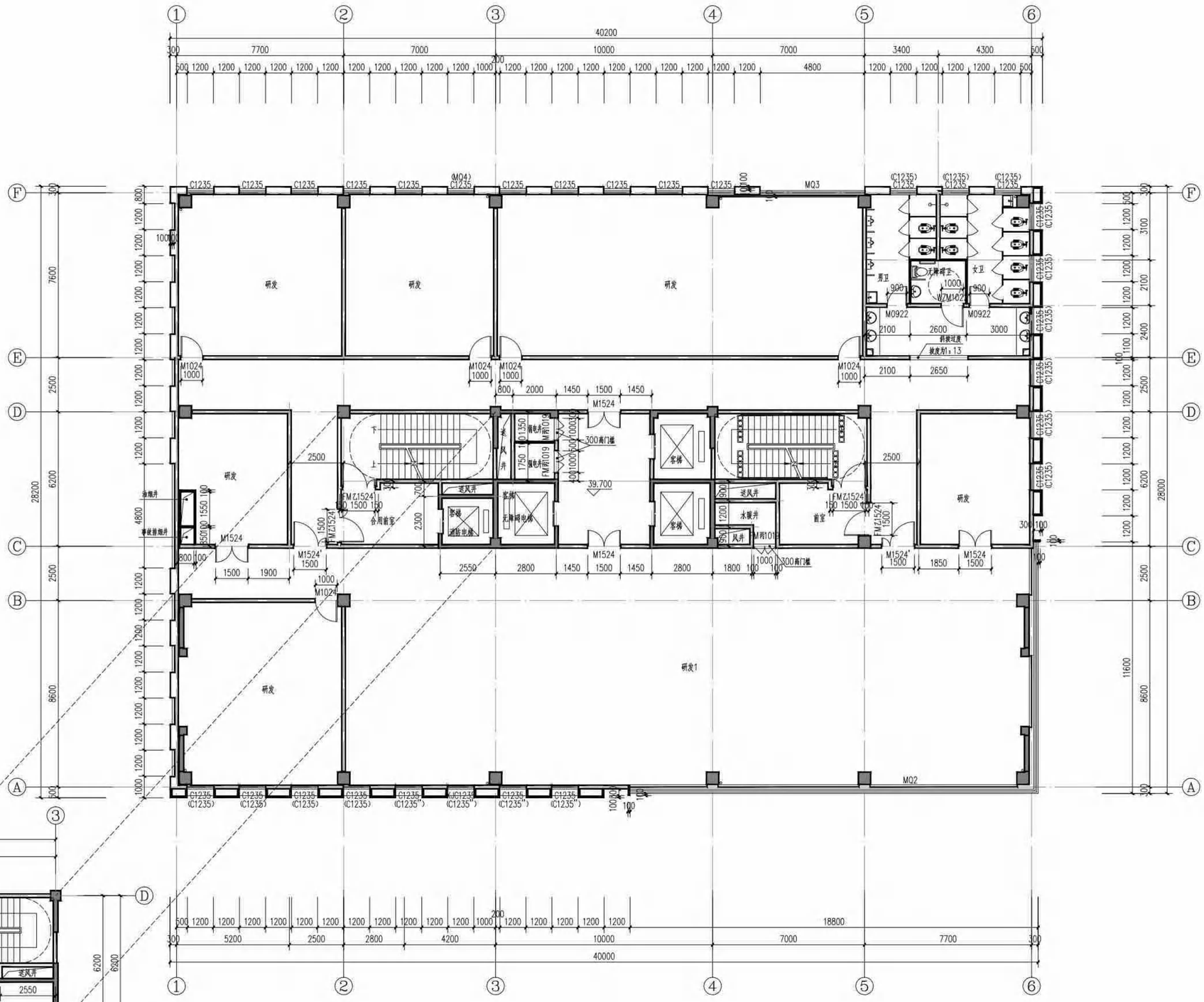

九层平面图 1:100

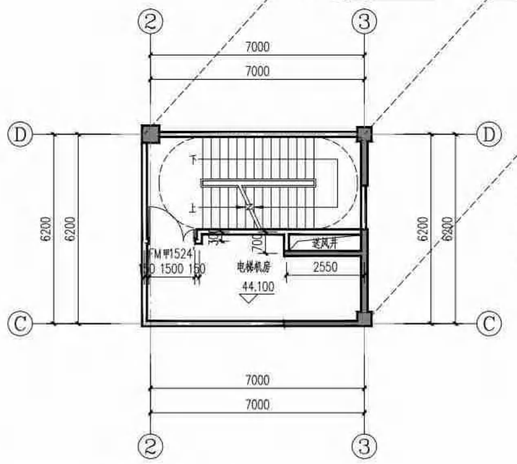

图例	
○	底面雨水管
300 / 自	排气道300×300，预留孔350×350，参见23J916-1-D-PW-28/P13 注：预留洞时注意避让梁柱等，必要时可做转换

注：
1.除注明外门垛宽为100mm，除注明外门洞高为2400mm。
2.未注明柱子尺寸及定位详结构施工图。

项目二维码 (无二维码图纸无效)	
项目编号	5125010837

会签栏	专业	签名
	建筑	
	结构	
	给排水	
	电气	
	暖通	

设计单位

大洲设计咨询集团有限公司
DaZhou Design Consulting Group Co.Ltd
用心设计，绘制人生蓝图
证书编号：A232006131

资质业务范围	
	建筑行业（建筑工程、人防工程）
	风景园林工程设计专项
	市政行业、水利行业
	公路行业（公路）
	电力行业（送电工程、变电工程）

建设单位
连云港百川医疗科技有限公司

项目名称	5G低空医药智慧供应链示范基地项目
工程名称	5G低空医药智慧供应链示范基地项目-研发楼

	姓名	签名
审核	陈鸿	陈鸿
项目负责人	张成俊	张成俊
专业负责人	张成俊	张成俊
校对	蔡振帮	蔡振帮
设计	张红梅	张红梅
绘图	张红梅	张红梅

图纸名称	九层平面图
专业	建筑
图号	(SK) JS-17
日期	2025.11

执业专用章
中华人民共和国一级注册建筑师
姓名：张成俊
注册号：3200633-021
有效期：至2027年03月
(按附证加盖)

出图专用章
江苏省工程勘察设计出图专用章
大洲设计咨询集团有限公司
有效期：2023年04月22日
本图须加盖出图印章，否则一律无效

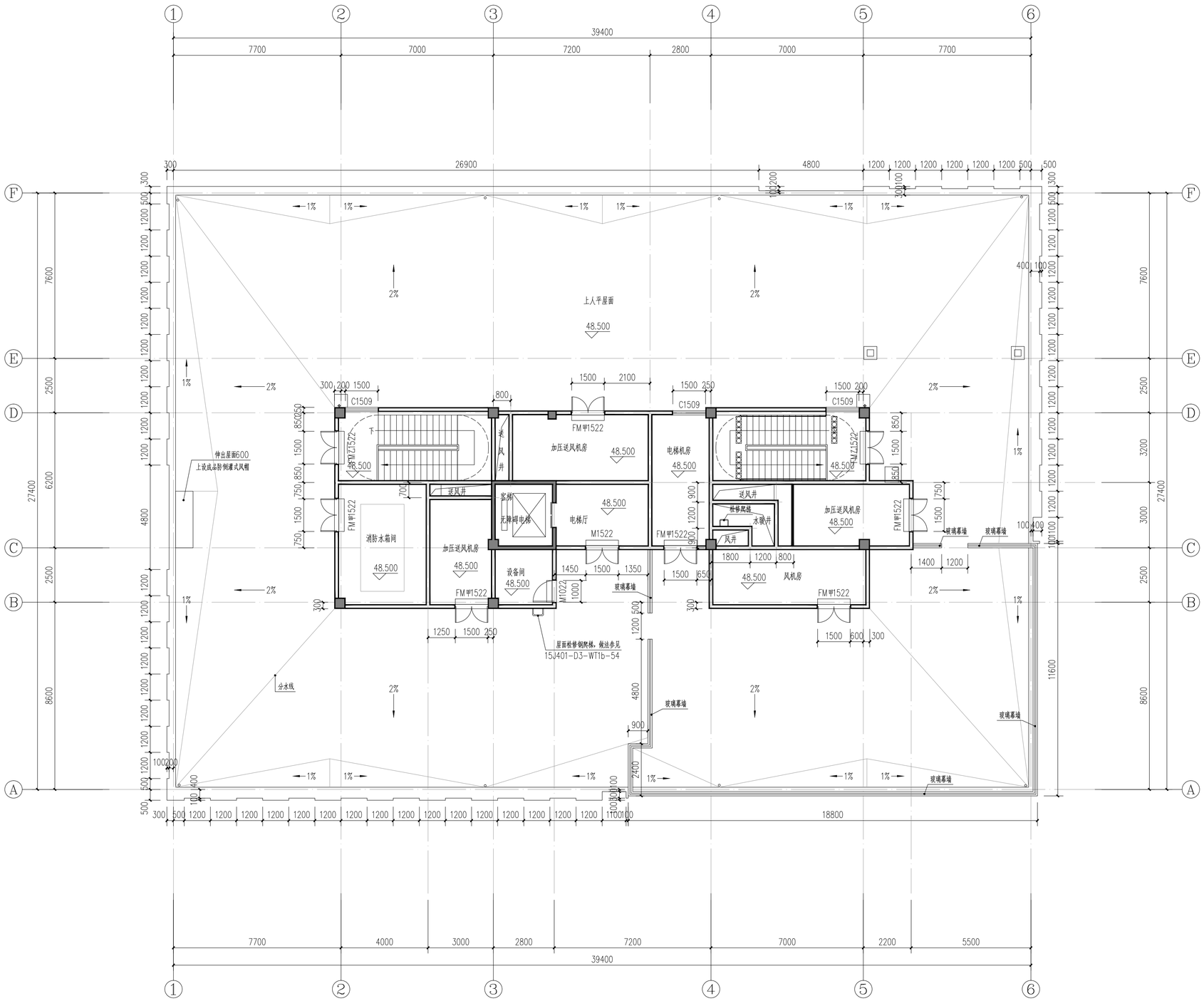

机房层平面图 1:100

项目二维码 (无二维码图纸无效)	
项目编号	5125010837

会签栏	专业	签名
	建筑	
	结构	
	给排水	
	电气	
	暖通	

图例

◆ 屋面雨水管

注：
1.除注明外门洞宽为100mm，除注明外门洞高为2200mm。
2.未注明柱子尺寸及定位详结构施工图。

设计单位

大洲设计咨询集团有限公司
DaZhou Design Consulting Group Co.Ltd
用心设计，绘制人生蓝图
证书编号：A232006431

资质业务范围	
	建筑行业（建筑工程、人防工程）
	风景园林工程设计专项
	市政行业 、水利行业
	公路行业（公路）
	电力行业（送电工程、变电工程）

建设单位
连云港百川医疗科技有限公司

项目名称	5G低空医药智慧供应链示范基地项目
工程名称	5G低空医药智慧供应链示范基地项目-研发楼

	姓名	签名
审核	陈鸿	陈鸿
项目负责人	张成俊	张成俊
专业负责人	张成俊	张成俊
校对	蔡振帮	蔡振帮
设计	张红梅	张红梅
绘图	张红梅	张红梅

图纸名称	机房层平面图
专业	建筑
图号	(SX) JS-18
日期	2025.11

执业专用章

中华人民共和国注册一级注册建筑师
姓名：张成俊
证书号：[illegible]
有效期：[illegible]

(按规定加盖)

出图专用章

江苏省工程勘察设计出图专用章
大洲设计咨询集团有限公司

本图须加盖出图签章，否则一律无效

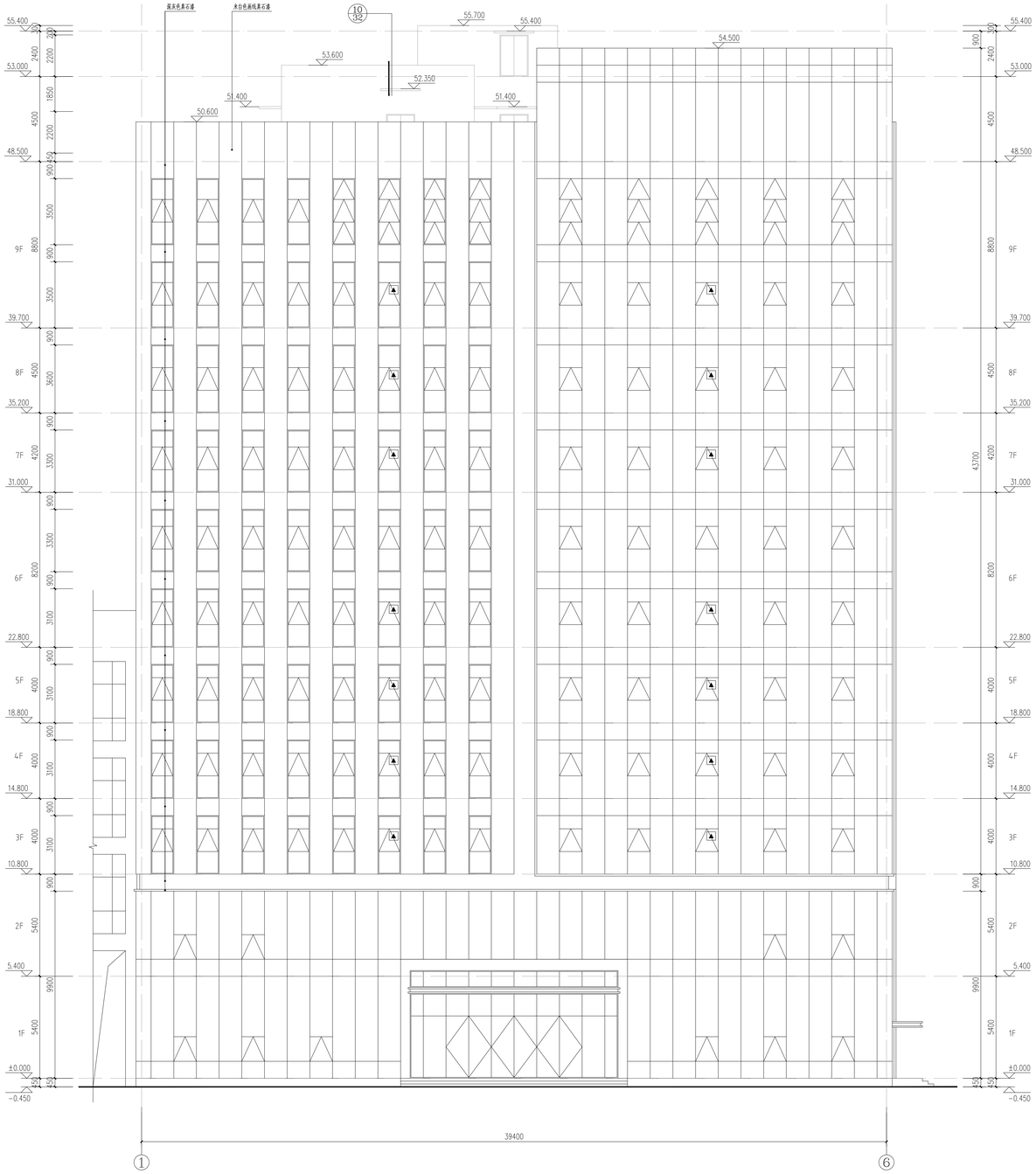

①-⑥轴立面图 1:100

▲ 消防救援窗口

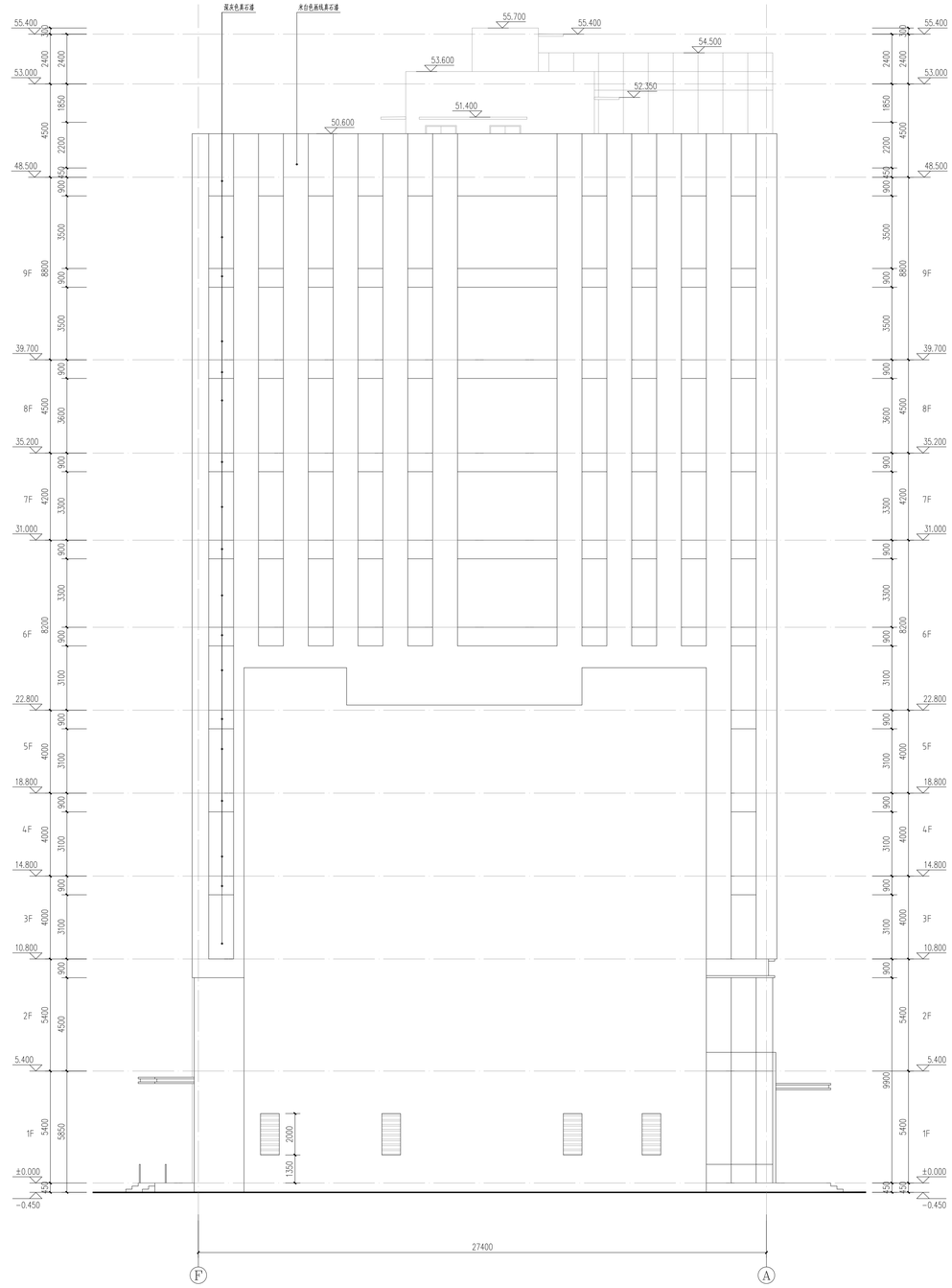

Ⓕ-Ⓐ轴立面图 1:100

项目二维码 (无二维码图纸无效)	
项目编号	5125010837

会签栏	专业	签名
	建筑	
	结构	
	给排水	
	电气	
	暖通	

设计单位

大洲设计咨询集团有限公司
DaZhou Design Consulting Group Co.,Ltd
用心设计，控制人生蓝图
证书编号：A232006631

资质业务范围	
	建筑行业（建筑工程、人防工程）
	风景园林工程设计专项
	市政行业、水利行业
	公路行业（公路）
	电力行业（送电工程、变电工程）

建设单位
连云港百川医疗科技有限公司

项目名称	5G低空医药智慧供应链示范基地项目
工程名称	5G低空医药智慧供应链示范基地项目一研发楼

	姓名	签名
审核	陈鸿	陈鸿
项目负责人	张成俊	张成俊
专业负责人	张成俊	张成俊
校对	蔡振帮	蔡振帮
设计	张红梅	张红梅
绘图	张红梅	张红梅

图纸名称	立面图1
专业	建筑
图号	(SX) JS-20
日期	2025.11

执业专用章

中华人民共和国第一级注册建筑师
姓名：张成俊
注册号：[illegible]
有效期：[illegible]

(预制定加盖)

出图专用章

江苏省工程勘察设计出图专用章
大洲设计咨询集团有限公司
资质等级及业务范围：建筑行业(建筑工程)甲级；风景园林工程设计专项设计甲级；市政行业(道路专业)乙级；公路行业(公路)乙级；电力行业(送电工程、变电工程)乙级
资质证书编号：A232006631 有效期截止：2023年06月22日

本图纸加盖出图章后，否则一律无效

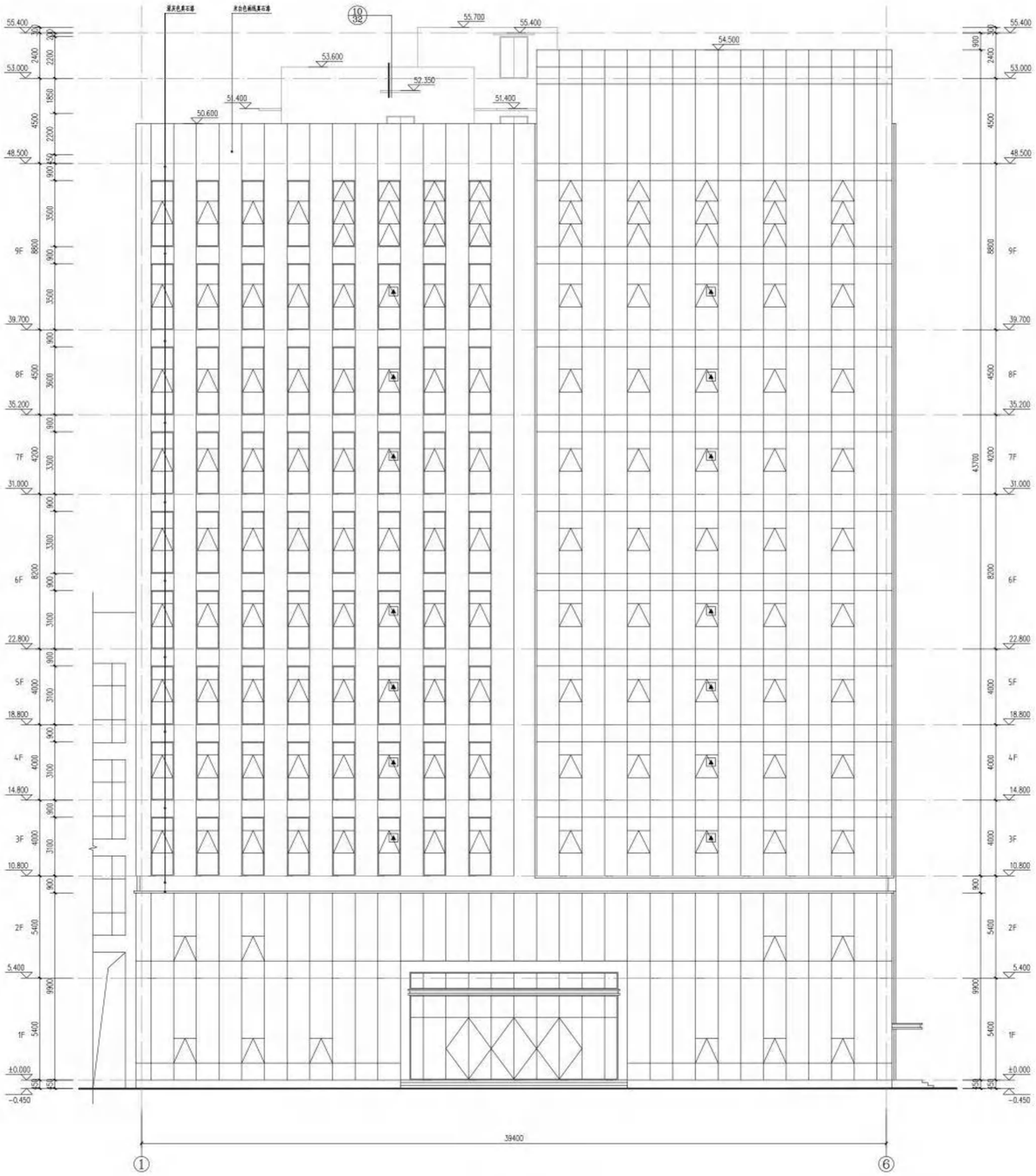

①-⑥轴立面图 1:100

▲ 消防救援窗口

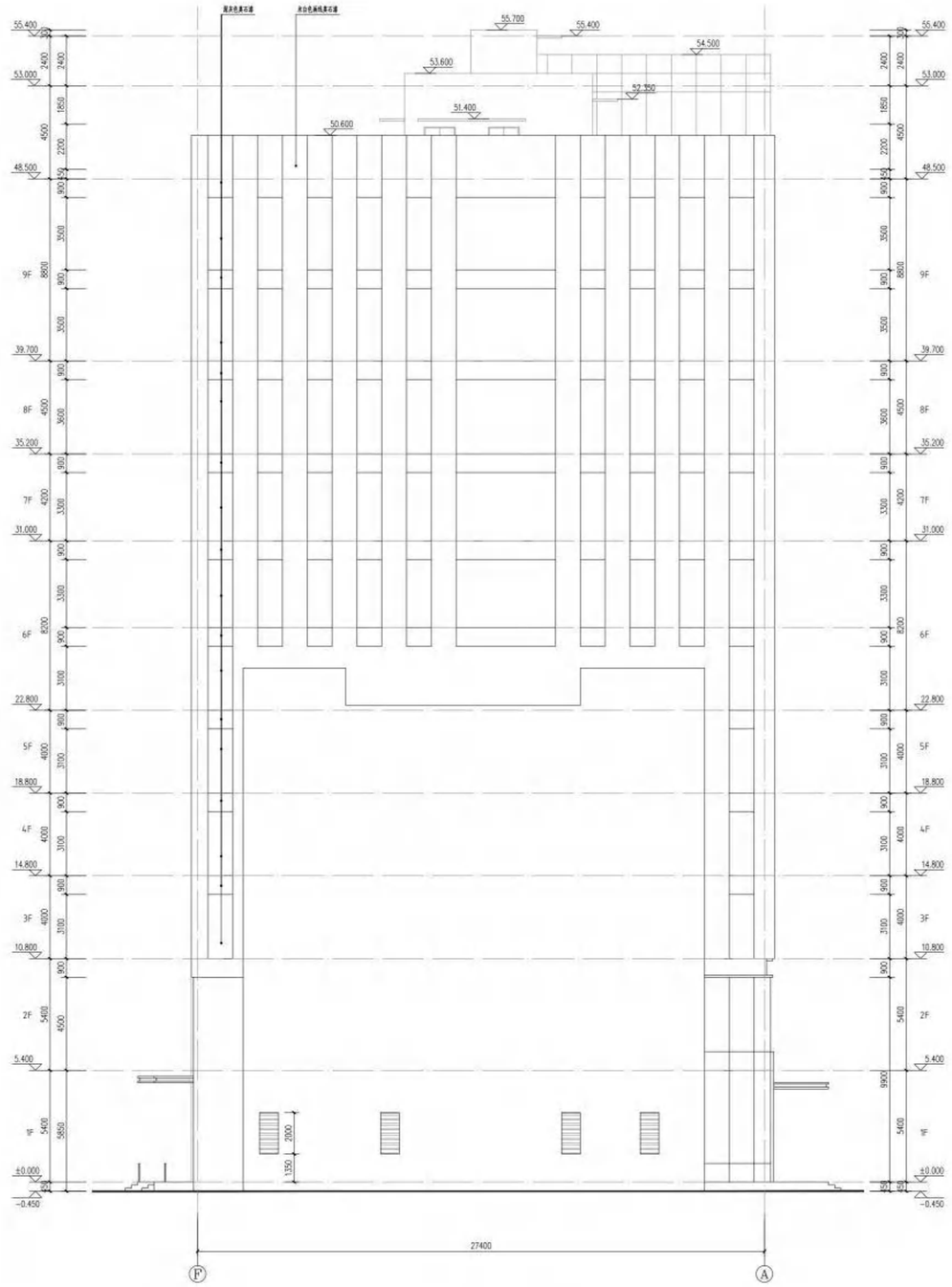

Ⓕ-Ⓐ轴立面图 1:100

项目二维码

（无二维码则无无效）

项目编号	3125010037

会签栏	专业	签名
	建筑	
	结构	
	给排水	
	电气	
	暖通	

设计单位

大洲设计咨询集团有限公司

Dazhou Design Consulting Group Co.,Ltd.

用心设计，用创人生篇章

证书编号：A232006131

设计阶段	建筑专业（建筑工程、人防工程） 城镇燃气工程设计专项 消防专业、水系统专业 应急专业（应急照明） 电力专业（动力工程、变电工程）

建设单位

连云港百川医疗科技有限公司

项目名称	30张空医养智慧供应链示范基地项目
工程名称	30张空医养智慧供应链示范基地项目-研发楼

	姓名	签名
审核	陈 玮	陈玮
项目负责人	张成俊	张成俊
专业负责人	张成俊	张成俊
校对	蒋振智	蒋振智
设计	张红梅	张红梅
绘图	张红梅	张红梅

图纸名称	立面图1
专业	建筑
图号	(SX) JS-20
日期	2025.11

执业专用章

中华人民共和国一级注册建筑师
姓名：张成俊
注册号：3200443-021
有效期：至2027年03月

（加印无效）

出图专用章

江苏省工程勘察设计出图专用章
大洲设计咨询集团有限公司
资质等级：建筑行业（建筑工程）甲级；风景园林工程设计专项乙级；市政行业（道路工程）乙级；城市规划编制乙级；工程咨询单位甲级；人防工程设计乙级；消防设施工程专项设计甲级；建筑装饰工程设计乙级；城市园林绿化二级；文物保护工程勘察设计乙级；古建园林工程施工总承包二级；建筑工程施工总承包三级；市政公用工程施工总承包三级；风景园林工程施工总承包三级；建筑装饰工程专业承包二级；消防设施工程专业承包二级；文物保护工程施工总承包三级
证书编号：A232006131 有效期至：2029年04月02日

本图纸仅供正式图审使用，图纸一律无效

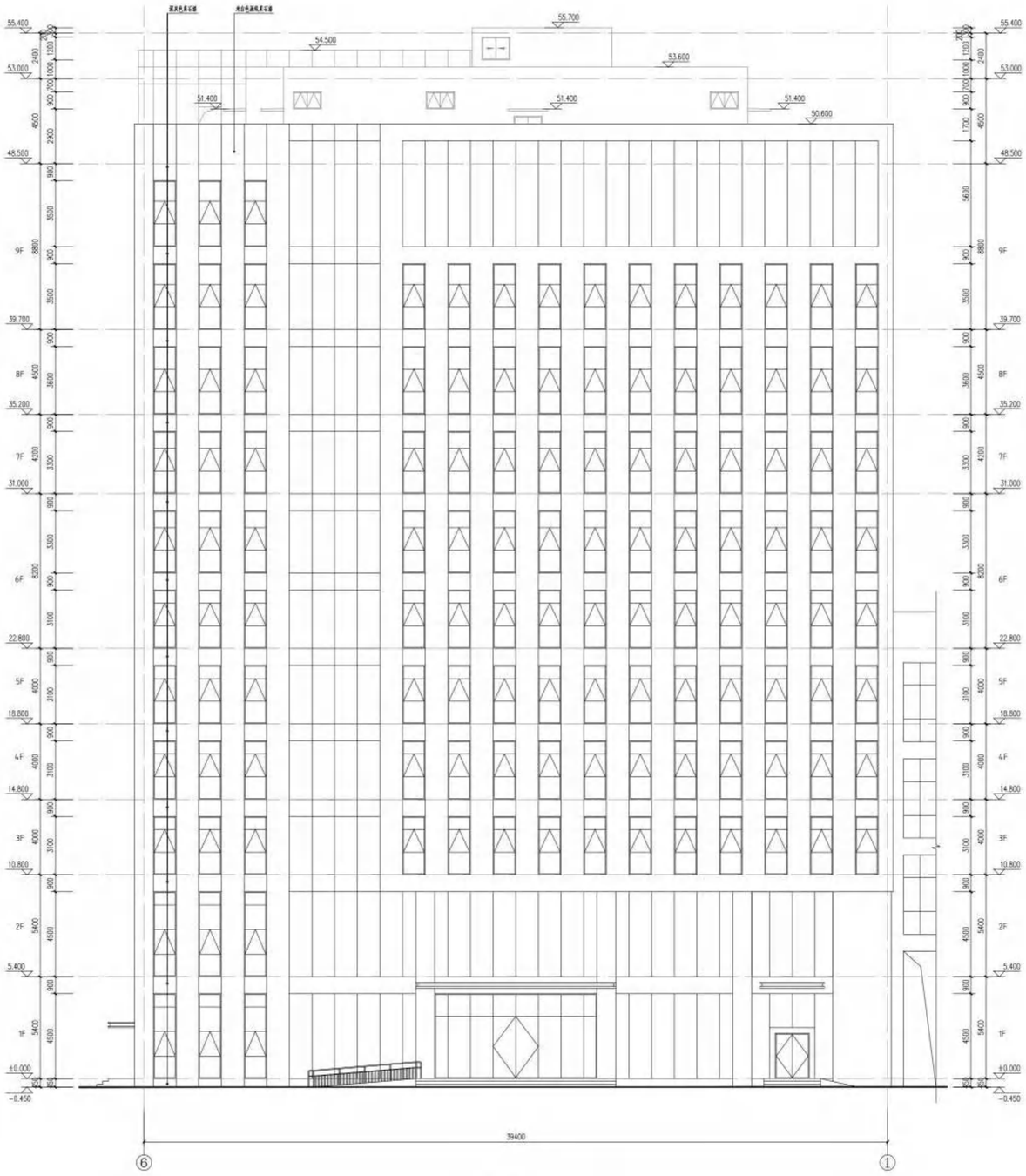

⑥-①轴立面图 1:100

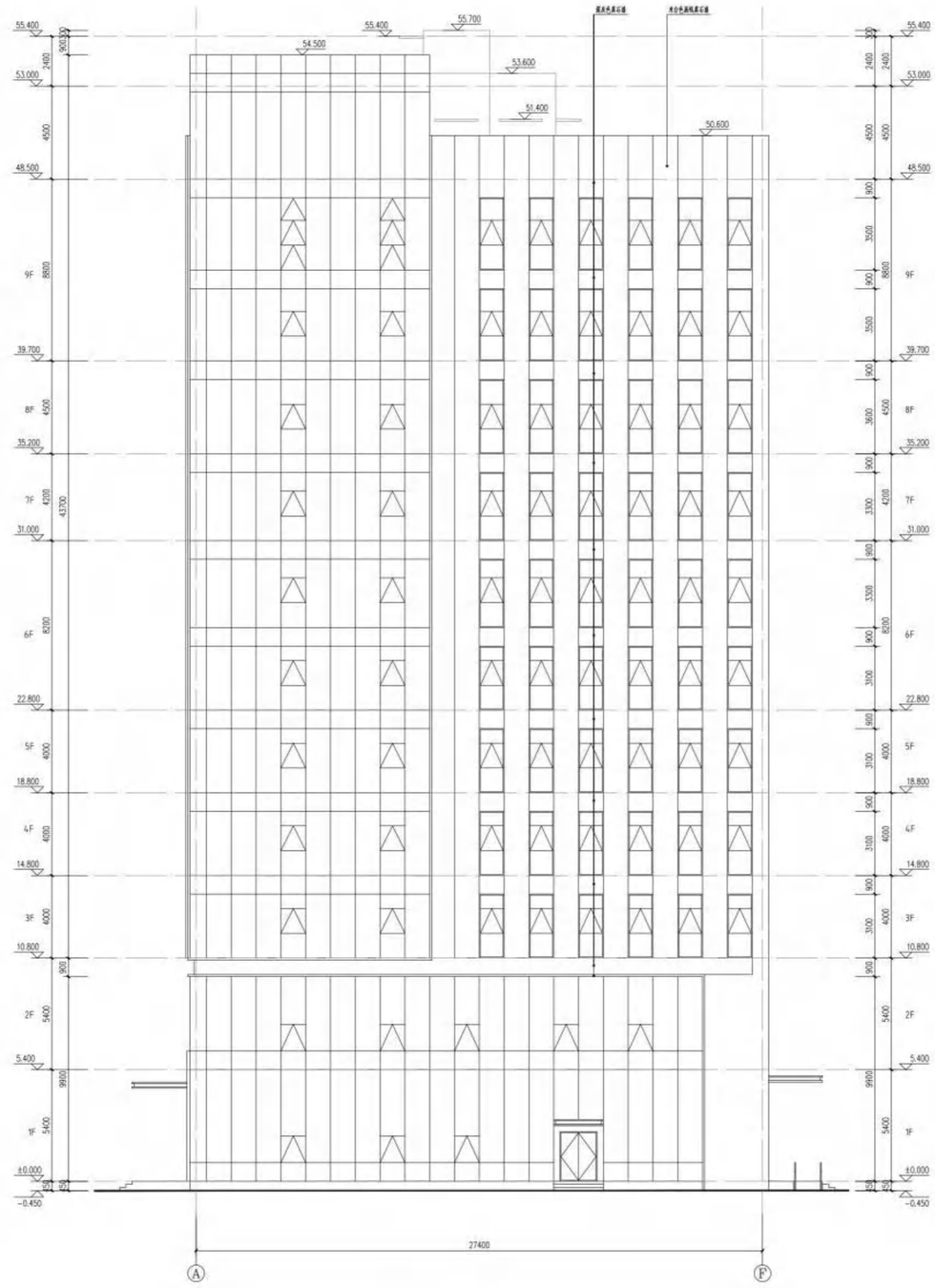

Ⓐ-Ⓕ轴立面图 1:100

项目二维码

（上二维码保留无效）

项目编号	512501083T

会签栏		
专业		签名
建筑		
结构		
给排水		
电气		
暖通		

设计单位

大洲设计咨询集团有限公司

DaZhou Design Consulting Group Co.Ltd

用心设计，给业人生画图

证书编号：A252000033

资质专业	建筑行业（建筑工程、人防工程） 风景园林工程设计专项 市政行业（桥梁行业） 公路行业（公路） 水利行业（河道工程、堤坝工程）

建设单位

连云港百川医疗科技有限公司

项目名称	连低空医药智慧供应链示范基地项目
工程名称	连低空医药智慧供应链示范基地项目一期发展

	姓名	签字
审核	蒋 鸿	蒋鸿
项目负责人	张成俊	张成俊
专业负责人	张成俊	张成俊
校对	蔡振雨	蔡振雨
设计	张红梅	张红梅
绘图	张红梅	张红梅

图纸名称	立面图2
专业	建筑
图号	JS-21
日期	2025.11

执业专用章

中华人民共和国一级注册建筑师
姓 名：张 成 俊
注册号：3300443-0021
有效期：至2027年03月

（有效证书章）

出图专用章

江苏省工程勘察设计出图专用章
江苏这点咨询集团有限公司
资质证书编号：A252000033

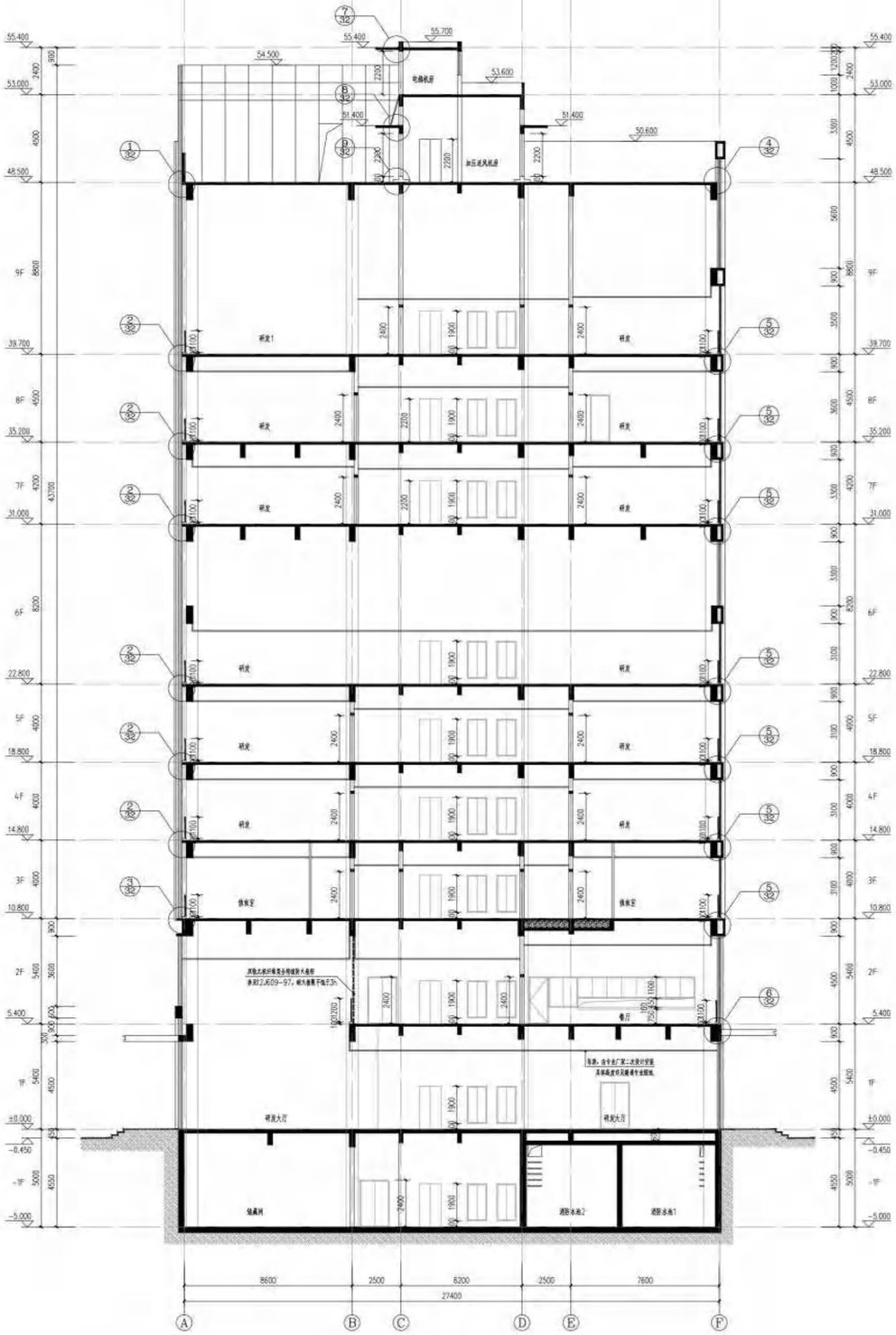

1-1剖面图 1:100

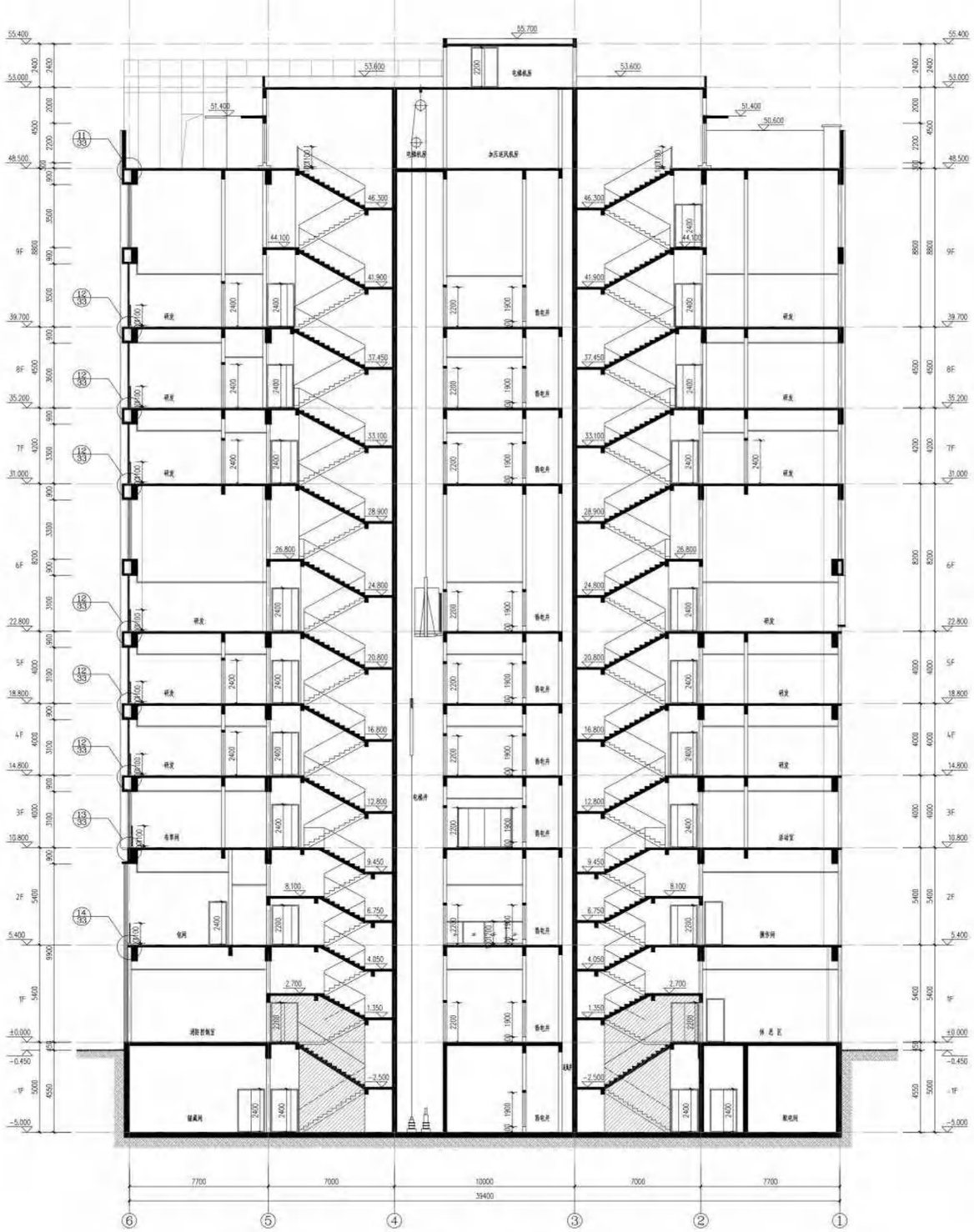

2-2剖面图 1:100

项目二维码

项目编号 332501001

会审栏	专业	签名
	建筑	
	结构	
	给排水	
	电气	
	暖通	

设计单位

大洲设计咨询集团有限公司

Dazhou Design Consulting Group Co.Ltd

建设单位

连云港百川医疗科技有限公司

项目名称	医院空医药智慧供应链示范基地项目
工程名称	医院空医药智慧供应链示范基地项目一期免费

	姓名	签名
审核	陈肖	陈肖
项目负责人	张成俊	张成俊
专业负责人	张成俊	张成俊
校对	蔡振帮	蔡振帮
设计	张红瑞	张红瑞
绘图	张红瑞	张红瑞

图纸名称	剖面图
专业	建筑
图号	(S1) JS-22
日期	(2025.11)

执业专用章

中华人民共和国一级注册建筑师
姓 名：张 成 俊
注册号：
有效期：

注册专用章

江苏省工程勘察设计出图专用章

门窗表

类型	设计编号	洞口尺寸(mm)	数量	图集名称	页次	选用图号	备注
普通门	FM甲1019	1000X1900	27	参12J609			成品木质甲级防火门,供经消防单位认可,300扇门樘
	FMZ0924	900X2400	2	参12J609			成品木质乙级防火门,供经消防单位认可
	FMZ1019	1000X1900	3	参12J609			成品木质乙级防火门,供经消防单位认可,300扇门樘
	FMZ1022	1000X2200	2	参12J609			成品木质乙级防火门,供经消防单位认可
	FMZ1024	1000X2400	5	参12J609			成品木质乙级防火门,供经消防单位认可
	FMZ1522	1500X2200	4	参12J609			成品木质乙级防火门,供经消防单位认可
	FMZ1524	1500X2400	17	参12J609			成品木质乙级防火门,供经消防单位认可
	FMZ1522'	1500X2200	2	参12J609			成品木质乙级防火门,供经消防单位认可
	FMZ1524'	1500X2400	30	参12J609			成品木质乙级防火门,供经消防单位认可
	FM甲1024	1000X2400	1	参12J609			成品木质甲级防火门,供经消防单位认可
	FM甲1522	1500X2200	7	参12J609			成品木质甲级防火门,供经消防单位认可
	FM甲1524	1500X2400	1	参12J609			成品木质甲级防火门,供经消防单位认可
	FM甲1524'	1500X2400	1	参12J609			成品木质甲级防火门,供经消防单位认可
	M0822	800X2200	19				成品平开门
	M0922	900X2200	17				成品平开门
	M1022	1000X2200	3				成品平开门
	M1024	1000X2400	91				成品平开门
	M1522	1500X2200	1				成品平开门
	M1524	1500X2400	13				成品平开门
	M1824	1800X2400	2				成品平开门
	M1524'	1500X2400	2				成品平开门
	MLC3024	3000X2400	2	参22J603-1			铝合金门连窗
	MLC8524	8500X2400	1	参22J603-1			铝合金门连窗(含窗型窗P)
	MLC8645	8600X4500	1	参22J603-1			铝合金门连窗
	MLC11045	11000X4500	1	参22J603-1			铝合金门连窗
	WZM1022	1000X2200	7				无牌喷手阀门
普通窗	BYC0920	900X2000	4				铝制防火防雨百叶窗
	C1231	1200X3100	108	参22J603-1			铝合金上悬窗
	C1233	1200X3300	55	参22J603-1			铝合金上悬窗 (高窗有设手动按纽控制开启装置)
	C1235	1200X3500	40	参22J603-1			铝合金上悬窗 (高窗有设手动按纽控制开启装置)
	C1236	1200X3600	27	参22J603-1			铝合金上悬窗
	C1245	1200X4500	6	参22J603-1			铝合金上悬窗
	C1509	1500X900	3	参22J603-1			铝合金上悬窗
	C11009	11000X900	1	参22J603-1			铝合金窗
	C1512	1500X1200	1	参22J603-1			铝合金推拉窗
	C4345	4300X4500	1	参22J603-1			铝合金窗
	C6245	6200X4500	2	参22J603-1			铝合金窗
	C6745	6700X4500	1	参22J603-1			铝合金窗
	C8645	8600X4500	1	参22J603-1			铝合金窗
	C1235''	1200X3500	4	参22J603-1			铝合金上悬窗 设手动按纽控制开启装置
	C4345'	4300X4500	1	参22J603-1			铝合金上悬窗 设手动按纽控制开启装置
	XJC1231	1200X3100	4				铝合金上悬窗 (消防救援口,选用安全玻璃,设于玻璃)
	XJC1233	1200X3300	1				铝合金上悬窗 (消防救援口,选用安全玻璃,设于玻璃)
	XJC1235	1200X3500	1				铝合金上悬窗 (消防救援口,选用安全玻璃,设于玻璃)
	XJC1236	1200X3600	1				铝合金上悬窗 (消防救援口,选用安全玻璃,设于玻璃)
玻璃幕墙	MQ1	68000X9900	1				铝合金玻璃幕墙 (玻璃型式详见图,具体尺寸及构造做法由专业厂家二次深化)
	MQ2	48300X43700	1				铝合金玻璃幕墙 (玻璃型式详见图,具体尺寸及构造做法由专业厂家二次深化)
	MQ3	6700X45200	1				铝合金玻璃幕墙 (玻璃型式详见图,具体尺寸及构造做法由专业厂家二次深化)
	MQ4	25200X5600	1				铝合金玻璃幕墙 (玻璃型式详见图,具体尺寸及构造做法由专业厂家二次深化)

说明:本工程中门窗除满足施工图设计说明的要求外还应满足以下技术要求:

1), 门窗表中门窗数量仅供参考,具体数量应以实际施工数量为准,门窗施工前应仔细复合门窗数量.
2), 玻璃应根据"JGJ113-2015 建筑玻璃应用技术规程"中有关条例执行。
3), 抗风压性按沿海地区A类场地进行分类。
4), 铝合金型材壁厚应满足以下要求:门壁厚不小于2.2MM,窗户壁厚不小于1.8MM。
5), 门窗的立面图仅表示分隔和分格,门及开启窗的位置与形式以及相关尺寸,应根据样板龙骨后再行制作。
6), 外门窗的抗风压性能、气密性、水密性应符合《建筑外门窗气密、水密、抗风压性能分级及检测方法》(GB/T 7106-2008)的规定。
7), 本门窗表中所有外窗必需经有资质的外窗厂家进行二次设计,进行安全验算,确保其安全牢固后,方可安装。

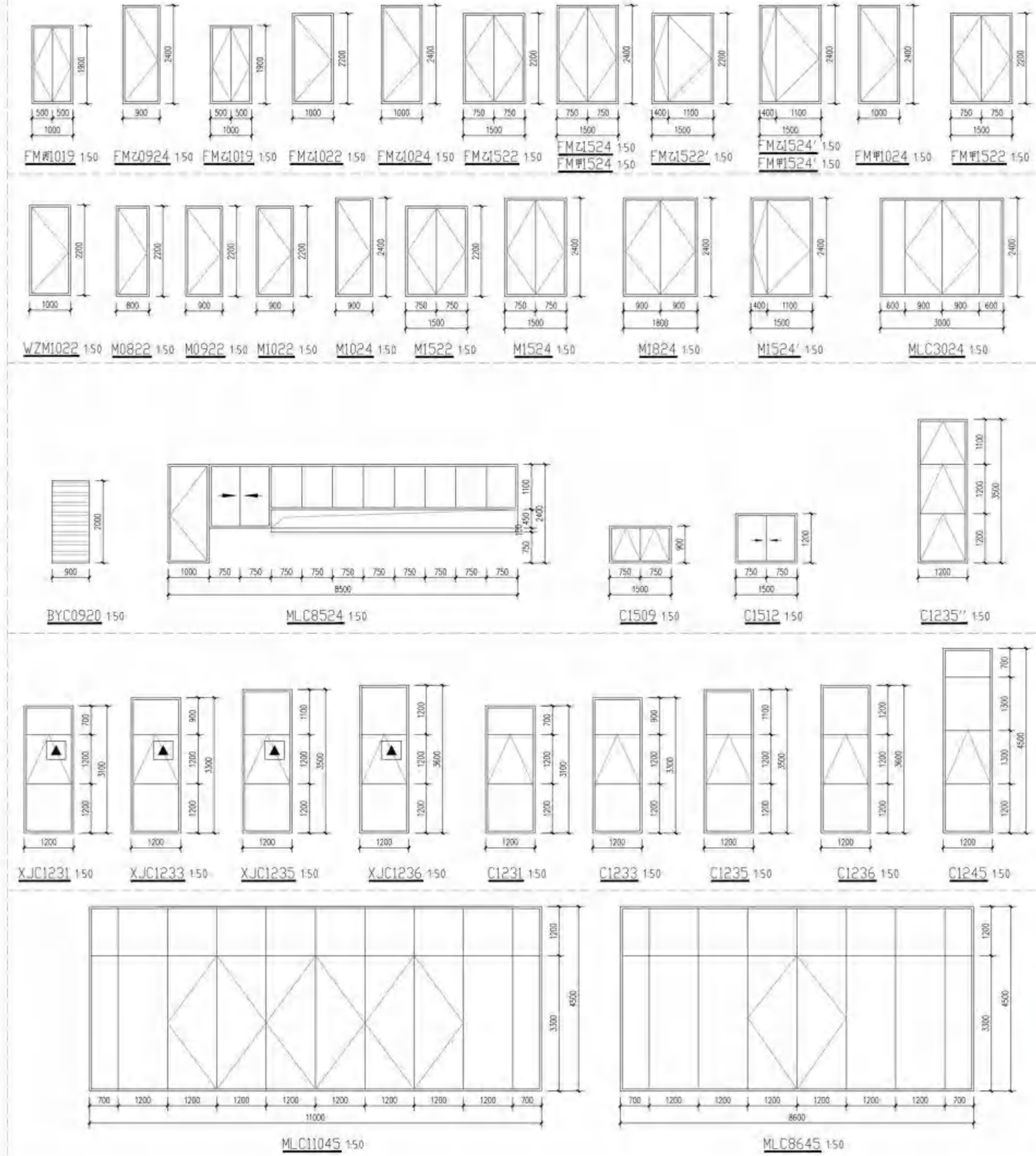

项目二维码

(上二维码请核实)

项目编号 S125010837

会签栏	专业	签名
	建筑	
	结构	
	给排水	
	电气	
	暖通	

设计单位

大洲设计咨询集团有限公司

Dazhou Design Consulting Group Co.,Ltd

建设单位

盛云康百川医疗科技有限公司

项目名称	SG低空医药智慧供应链示范基地项目
工程名称	SG低空医药智慧供应链示范基地项目一期发展

	姓名	签名
审核	陈鸿	陈鸿
项目负责人	张成俊	张成俊
专业负责人	张成俊	张成俊
校对	郭振雄	郭振雄
设计	张红梅	张红梅
绘图	张红梅	张红梅

图纸名称	门窗表及门窗大样示意图
专业	建筑
图号	(SJ)-JS-21
日期	2025.11

执业专用章

中华人民共和国一级注册建筑师
姓名:张成俊
注册号:
有效期:

出图专用章

江苏省工程勘察设计出图专用章

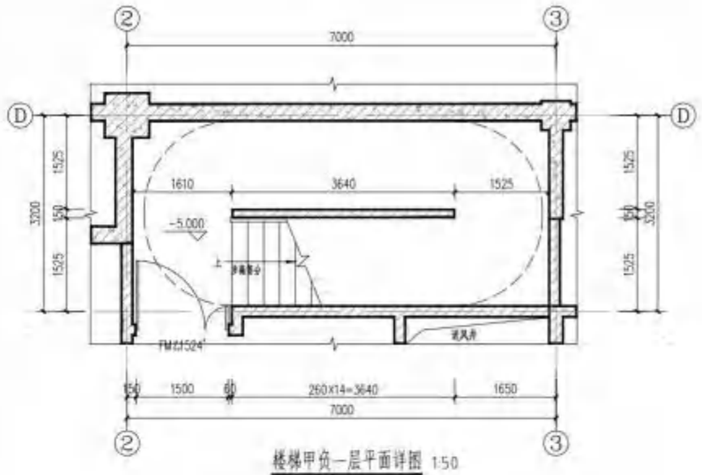

楼梯甲负一层平面详图 1:50

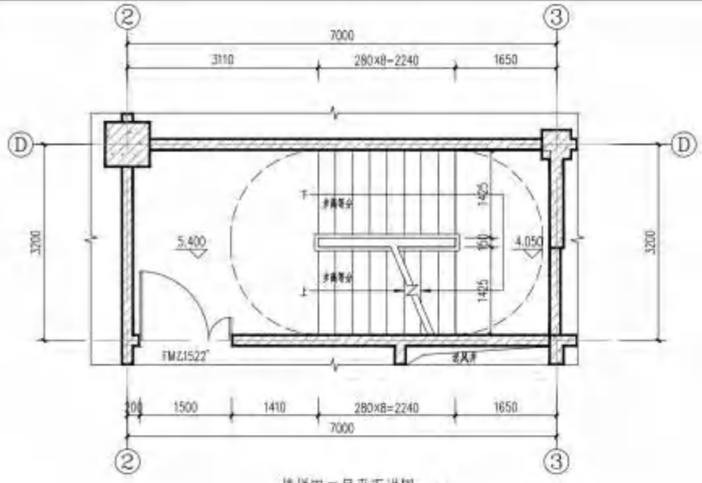

楼梯甲二层平面详图 1:50

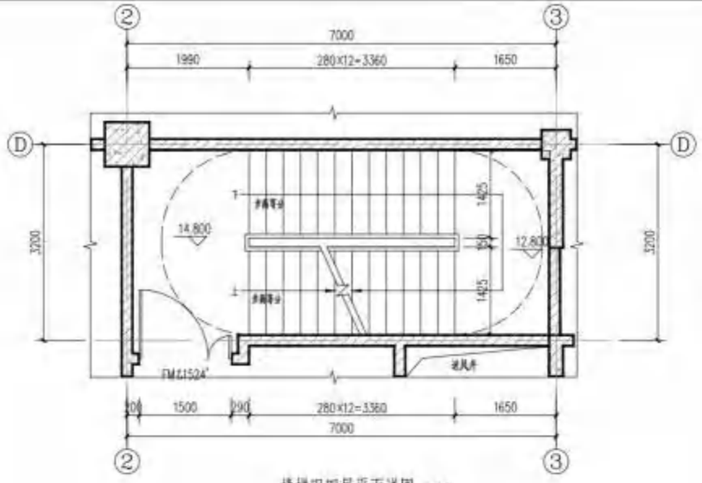

楼梯甲四层平面详图 1:50

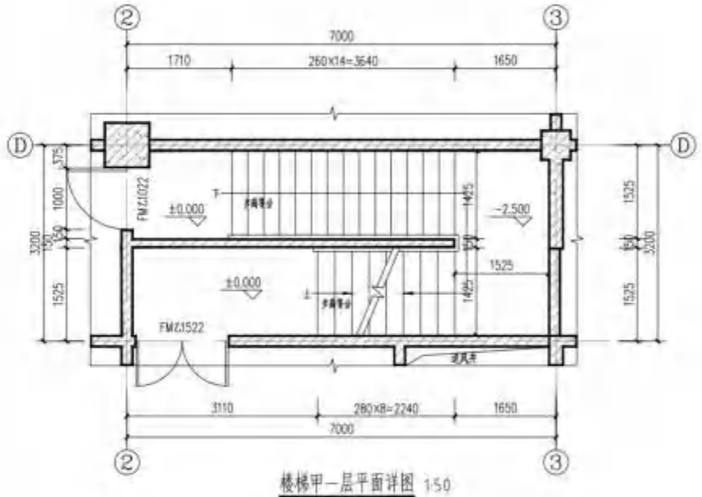

楼梯甲一层平面详图 1:50

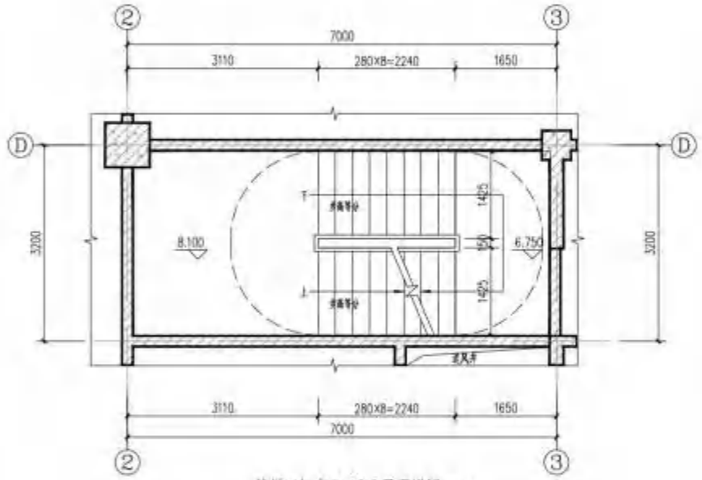

楼梯甲标高8.100平面详图 1:50

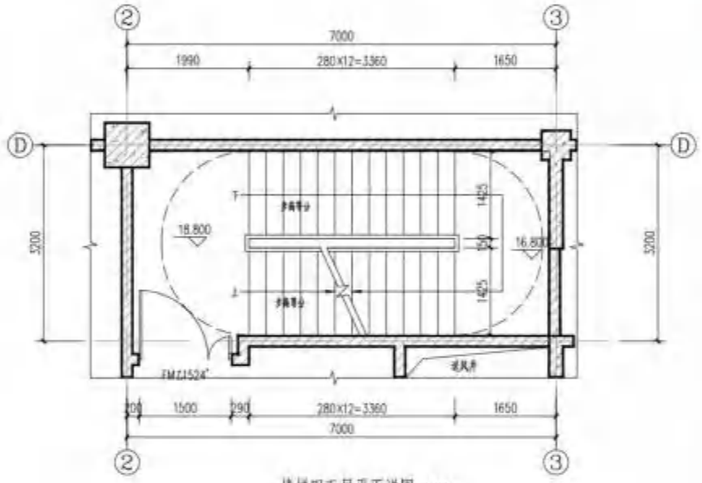

楼梯甲五层平面详图 1:50

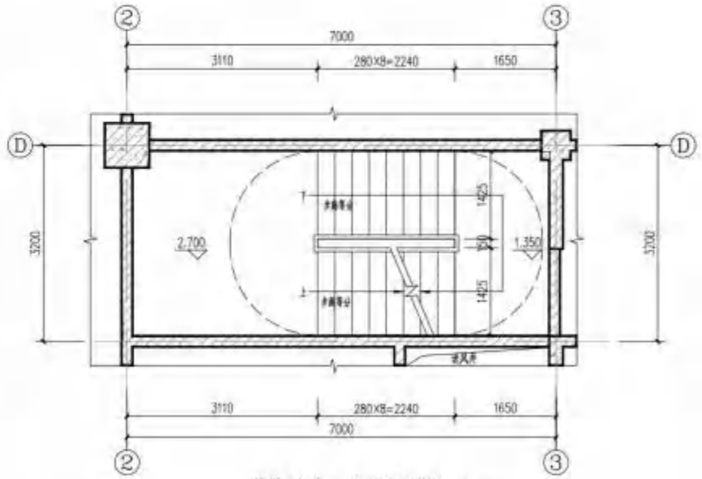

楼梯甲标高2.700平面详图 1:50

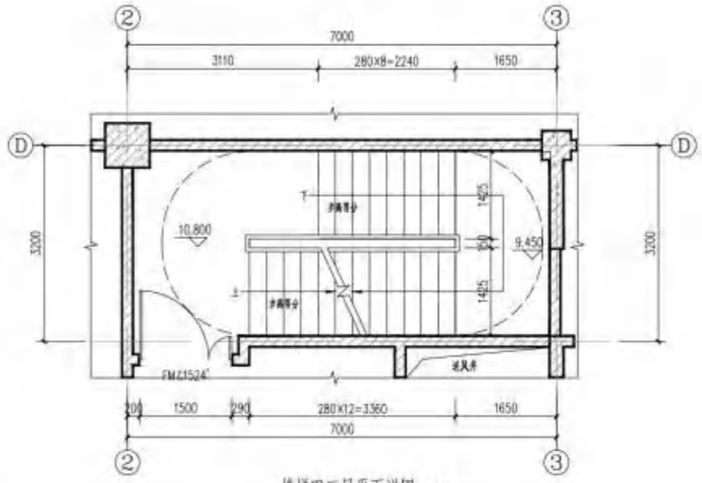

楼梯甲三层平面详图 1:50

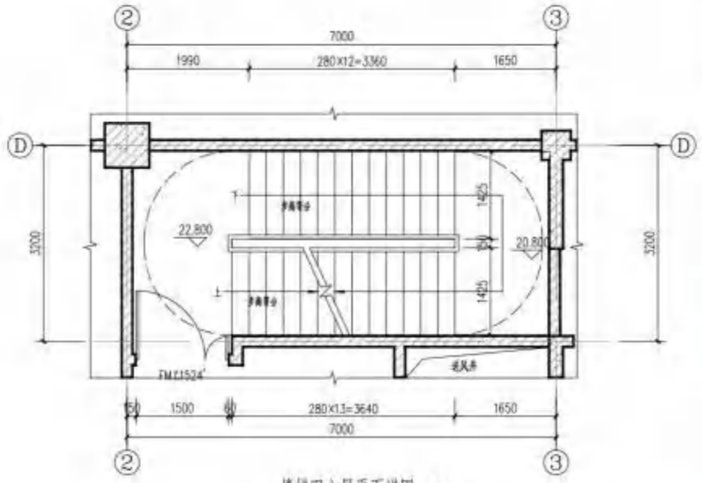

楼梯甲六层平面详图 1:50

项目二维码

项目编号 S12501083T

会签栏	专业	签名
	建筑	
	结构	
	给排水	
	电气	
	暖通	

设计单位

大洲设计咨询集团有限公司
DaZhou Design Consulting Group Co.Ltd

用心设计，给别人生意盎
证书编号：A232009-D1

建设单位

连云港市第医疗科技有限公司

项目名称	连云港市第医疗科技有限公司高新区项目
工程名称	连云港市第医疗科技有限公司高新区项目-研发楼

	姓名	签名
审核	薛鸿	薛鸿
项目负责人	张成俊	张成俊
专业负责人	张成俊	张成俊
校对	蔡振帮	蔡振帮
设计	张红梅	张红梅
绘图	张红梅	张红梅

图纸名称	楼梯详图1
专业	建筑
图号	JS-56
日期	2025.11

中华人民共和国一级注册建筑师
姓名：张成俊
注册号：
有效期：

江苏省工程勘察设计出图专用章
大洲设计咨询集团有限公司